Os Proceres Governistas Que Compõem o Partido Official do Districto Continuam a Clamar Pela Autonomia da Cidade. Mais Uma Vez Repetimos a Pergunta: Um Simples Decreto do Governo Provisorio Não Resolveria a Questão Sem a Exploração Eleitoral Que Assistimos?

12 PAGINAS

Diario Carioca

100 REIS

Fundador: J. E. DE MACEDO SOARES

Anno VI — Numero 1.407 | Rio de Janeiro, Sexta-feira, 10 de Março de 1933 | Praça Tiradentes n.° 77

Bibliotheca Nacional
Av. Rio Branco

PARTIDO POPULAR RADICAL

Realiza-se, hoje, em Nictheroy, ás 20 horas, no Theatro Municipal, a sessão inaugural da 1.ª Convenção do Partido Popular Radical.

No mesmo local haverá, antes, ás 15 horas, uma sessão preparatoria para verificação de poderes e destribuição dos ingressos aos convencionaes.

Em torno de Uma Alliança Entre os Dois Partidos Paulistas

OS SRS. FONTES JUNIOR E HEITOR PENTEADO FALAM A' IMPRENSA

S. PAULO, 9 (D. C.) — Consta haver um movimento de approximação entre os partidos Democratico e Perrepista, por intermedio dos srs. Cardoso de Mello Netto e Rodrigues Alves, figuras, como se sabe, de relevo naquellas agremiações, no sentido da formação de uma chapa unica nas eleições á Constituinte.

Sr. Heitor Penteado

Accrescenta-se mais que o sr. Rodrigues Alves foi portador da proposta, sendo ella repellida unanimemente pelos perrepistas, que consideram os democratas desprestigiados, não contando com elementos capazes de elegel-os, tanto na capital como no interior.

DECLARAÇÕES FEITAS POR DOIS MEMBROS DO P. R. P.

S. PAULO, 9 (D. C.) — A respeito do movimento visando a approximação entre os democratas e perrepistas, os srs. Fontes Junior e Heitor Penteado, membros de relevo dessa ultima agremiação, fizeram revelações bastante interessantes.

Energicamente, discordaram aquelles politicos da formação da chapa unica, fazendo ambos acerbas criticas aos processos adoptados pelo Partido Democratico durante o Governo de quarenta dias, quando, após a Revolução de 1930, os destinos do Estado lhe foram entregues.

Os srs. Fontes Junior e Heitor Penteado accrescentaram mais não serem contrarios á chapa collectiva de candidatos paulistas, sendo, porém, radicalmente contrarios a accordo com os democraticos.

REUNIÃO NO P. R. P.

S. PAULO, 9 (D. C.) — Está marcada para hoje uma reunião da commissão directora do P. R. P.

Nesta reunião, será feita a escolha do paredro para preencher a vaga do sr. Fernando Costa que, como foi noticiado, não aceitou a investidura.

Um Projecto de Constituição do Sr. Borges de Medeiros

Nesse Documento, o Chefe Gaucho se Manifesta Francamente, pelo Parlamentarismo

Sr. Borges de Medeiros

PORTO ALEGRE, 9 (A. B.) — Estamos seguramente informados de que o sr. Borges de Medeiros enviou um novo projecto de Constituição aos seus amigos gauchos.

Nesse interessante documento o velho politico sulista se declara francamente parlamentarista, partidario da derrubação dos governos pelo voto de desconfiança dos parlamentos, do comparecimento dos ministros ás Camaras e outros pontos do programma de Silveira Martins. Essa attitude do sr. Borges de Medeiros causou a mais profunda sensação pois foi elle durante 40 annos presidencialista convicto

Uma importante reunião do Conselho Consultivo de São Paulo

VAE SER DISCUTIDA A REFORMA DO ENSINO

S. PAULO, 9 — (União) — Realiza-se na proxima segunda-feira, uma importante reunião do Conselho Consultivo do Estado. Além de varios assumptos que vem sendo debatidos, iniciar-se-á, nessa reunião, a discussão dos planos da nova reforma do ensino, principalmente na parte que diz respeito ás verbas exigidas pera a sua execução.

Um dos membros do Conselho que tem estudado minuciosamente esses planos apresentará um longo parecer, no qual fará uma analyse detida da terceira reforma do ensino que se processou em S. Paulo.

A ganancia das grandes firmas...

COMO A "FOLHA DA NOITE", DE SÃO PAULO, EXPLICA A ALTA EXCESSIVA DO ASSUCAR

S. PAULO, 9 (A. B.) — A "Folha da Noite", desta capital, fazendo commentarios em torno da situação do commercio do assucar, attribue a alta excessiva que se verifica ultimamente naquelle genero de primeira necessidade, á ganancia de grandes firmas que, formando um trust, teriam adquirido todo o stock do producto para vendel-o a preços exorbitantes.

O referido jornal ataca esta maneira de proceder, perguntando se não ha um meio de fazer cessar o abuso.

De amanhã e á noite use
PO' DE ARROZ Roger Cheramy

Reorganiza-se no E. do Rio o Partido de Nilo Peçanha

A Primeira Convenção do Partido Popular Radical

TODOS OS MUNICIPIOS FLUMINENSE SE FARÃO REPRESENTAR NA GRANDE ASSEMBLE'A POLITICA

O Estudo do Programma e da Lei Organica do Partido Nilista

Realiza-se, hoje, ás vinte horas, no Theatro Municipal de Nictheroy, a reunião da primeira convenção do Partido Popular Radical. A's quinze horas, no mesmo local, haverá uma sessão preparatoria para verificação dos poderes e distribuição dos ingressos aos convencionaes.

Os srs. João Guimarães, Verissimo de Mello e Macedo Soares, membros da Commissão Central Organizadora do Partido, têm desenvolvido grande actividade, estando em communicação constante com os chefes municipaes, de forma a assegurar á Convenção a re-

Sr. Verissimo de Mello

presentação das figuras mais prestigiosas da politica fluminense.

Conforme temos publicado em nossas columnas, todos os municipios se farão representar na grande Convenção do Partido Popular Radical.

AS DELEGAÇÕES

A's quinze horas, no Theatro Municipal de Nictheroy, terá logar uma sessão preparatoria para verificação dos poderes e distribuição dos ingressos aos convencionaes.

Sr. J. E. de Macedo Soares

Desde hontem, na séde do partido, tem havido um intenso movimento de representantes dos municipios do interior, que procuram se inteirar da ordem dos trabalhos e examinar as bases apresentadas para a lei organica e programma do partido.

OS TRABALHOS DA CONVENÇÃO

A's vinte horas se realizará a sessão inaugural da Convenção, que deve durar varios dias, visto, ser intuito da commissão organizadora propôr a designação de duas commissões, uma para estudo do programma do partido e outra para o da lei organica. Pelo interesse que todas as delegações têm tomado por esses assumptos, os debates em torno dessas questões, serão, certamente, interessantes.

Coroada, como vem sendo, de completo exito, a reorganização do grande e tradicional partido fluminense, é de esperar-se, que a reunião de hoje, em Nictheroy, constitua o acontecimento politico mais notavel, depois da revolução de 1930, na terra que Nilo Peçanha dirigiu superiormente e illuminou com o seu genio politico.

Sr. João Guimarães

Programmas de Partidos

TAL QUAL NOS TEMPOS ANTIGOS, AS ORGANIZAÇÕES PARTIDARIAS DA NOVA REPUBLICA GIRAM, COMO SATELLITES, EM TORNO DO OFFICIALISMO

O Partido Autonomista e o Circulo Estreito em Que Se Movimentam os Portadores do Seu Programma

Fundado o Partido Autonomista, sob a inspiração e patrocinio de altos elementos da administração publica, o seu programma foi ansiosamente espalhado pelas columnas pagas dos jornaes. Esperavam os seus honrados mentores que tal programma tivesse profunda repercussão no espirito publico e com elle conseguissem captar as sympathias do eleitorado carioca.

Entretanto o manifesto do Partido Autonomista, causou uma intensa decepção. Não existe nelle um conjunto de idéas politico-sociaes, capazes de influir na consciencia liberal do povo e animar-lhe a coragem de aceitar os poucos postulados que o programma do Partido capitula.

Um desses postulados, que tivessemos occasião de apreciar antes que qualquer outro collega da imprensa — a autonomia do Districto Federal — podendo parecer, á primeira vista, excellente assumpto para despertar o apoio da opinião, incluido nos fundamentos da nova agremiação politica, perde todo o seu valor e apparece como um ardil engenhoso para procurar estabilidade em terreno fragil. E isso mesmo já explicámos. Tratando-se de um Partido que tem como chefes figuras ligadas á ditadura, seria desnecessario que esses chefes promettessem se bater por uma questão que elles mesmos poderiam resolver, numa conversa de poucas palavras com o sr. Getulio Vargas.

E, de certo, os próceres do Partido Autonomista, não encontrariam resistencia, porque o actual chefe do Governo Provisorio é o mesmo cidadão que leu, na esplanada do Castello, a plataforma da Alliança Liberal, da qual foi candidato, plataforma essa que promettia aos cariocas a autonomia da sua nobre e generosa terra. Se o sr.

Ruy Barbosa — O primeiro candidato a presidente que inscreveu a autonomia do Districto Federal na sua plataforma de governo

Getullo Vargas assignasse um acto, concedendo essa autonomia, nada mais faria do que cumprir um velho compromisso, não cabendo aos autonomistas a gloria dessa conquista.

Fora desse objectivo, cuja finalidade já está conhecida e denunciada, não ha no programma do Partido Autonomista mais nada que mereça um estudo serio. Houve, apenas, da parte dos seus fundadores, o desejo de criar mais um partido. Coisas que se explicam pela fascinação dos postos que a Constituinte está excitando.

Uma observação do panorama politico da velha Republica e um confronto sincero, desapaixonado, leal, desinteressado, com o da Nova, leva-nos á conclusão seguinte: as coisas não mudaram. Antigamente existiam os celebres Partidos Republicanos dos Estados, que nada mais eram do que succursaes do P. R. P., na maioria delles. Exceptuando o Partido Republicano Mineiro e o Partido Republicano Rio Grandense, que apezar de prestigiarem o governo tinham vida autonoma, os demais eram satellites. Partidos officiaes giravam em torno do maioral.

Na Nova Republica começaram a surgir partidos e mais partidos. Nasceram com o mesmo mal antigo. São méros satellites do officialismo. A União Civica Brasileira substtuia o velho maioral. E o Partido Autonomista faz parte do cortejo dos satellites. Não póde ter, por isso, o expressão moral politica de um orgão que se proponha a deffender os altos interesses collectivos, que só serão, realmente, advogados fóra do circulo estreito dos compromissos partidarios, dentro do qual se estiólam todas as aspirações e só cabem as miserias das paixões e dos egoismos dos corrilhos.

A Allemanha é Abalada Por Uma Onda de Sangue

O CHEFE DAS TROPAS DE ASSALTO RACISTAS DE BERLIM, DECLARA QUE A VIDA DE CADA NAZISTA SERA' PAGA COM AS DE TRES COMMUNISTAS!

Onde o Sr. Goering Apparece Como Instigador do Incendio do Reichstag

Marechal Hindenburg

BERLIM, 9 (Havas) — A agitação anti-semitica provocou incidentes sangrentos nesta capital e em diversas cidades do paiz, em consequencia dos quaes foram victimados numerosos israelitas.

Nesta cidade, varios judeus, entre os quaes alguns de nacionalidade americana, soffreram aggressões. Em vista deste facto, o consul geral norte-americano enviou ao prefeito de policia um relato dos factos que se desenrolaram e chamou a attenção para a repercussão possivel de taes incidentes, pedindo a adopção de providencias que assegurem protecção aos subditos norte-americanos aqui residentes.

O prefeito de policia lamentou o occorrido e affirmou que tomaria as providencias que a situação exigia.

No Ruhr, as desordens anti-semiticas foram especialmente graves, pois a maioria dos commerciantes judeus foi forçada a fechar os seus estabelecimentos.

Adolf Hitler

Uma nota officiosa annuncia que a direcção regional do Partido Nacional-Socialista resolveu impedir que se renovem esses incidentes.

COMEÇOU AGORA A REVOLUÇÃO ALLEMÃ!

BERLIM, 9 (Havas) — No discurso hontem pronunciado em frente da Karl Liebknecht-Haus, antiga séde do Partido Communista Allemão, confiscada pelo Estado da Prussia, o chefe das tropas de assalto racistas da capital, conde Helldorf, declarou que a vida de cada miliciano nazista assassinado em Berlim ou em qualquer outro ponto da provincia da

(Continúa na 2ª pagina).

A ALLEMANHA E' ABALADA POR UMA ONDA DE SANGUE

(Continuação da 1ª pagina).

Brandeburg seria paga com as de tres communistas.

O orador terminou accentuando que ninguem devia illudir-se com a presente situação e que a "revolução nacional" só agora começava.

O SR. GOERING E O INCENDIO DO REICHSTAG

BERLIM, 9 (Havas) — O "Voelkischer Beobachter", orgão do chanceller Hitler, convida os racistas a effectuarem a prisão de todos aquelles que espalharem o boato de que o sr. Goering foi o instigador do incendio do Reichstag para ter o pretexto de poder agir rigorosamente contra os communistas.

O TITULAR DO MINISTERIO DE PROPAGANDA NACIONAL

BERLIM, 9 (Havas) — Provavelmente o sr. Goebbels, deputado hitlerista por Berlim, será o escolhido para dirigir o Ministerio de Propaganda e Cultura Nacional, cuja criação está sendo estudada pelo actual governo do Reich.

Dizem que, entre as attribuições do novo ministro, estarão incluidos o radio, as questões theatraes, o cinema educativo.

O deputado nazista tenciona fazer ensinar em toda a Allemanha uma doutrina uniforme, em virtude da qual o Estado deve ser considerado como um organismo universal, englobando todos os dominios da actividade humana.

O Touring Club e a A. B. I.

Entre as duas prestigiosas agremiações foram trocados os seguintes officios:

"Vimos manifestar á Associação Brasileira de Imprensa, como orgão representativo da classe jornalistica, os nossos agradecimentos calorosos pela prestimosa collaboração que recebemos dos jornalistas cariocas, na execução das festas sociaes do carnaval, para cujo successo muito contribuiram. A v. ex., sr. presidente, que, como membro da sub-commissão do Conselho de Turismo sempre emprestou, com verdadeira dedicação, o mais esclarecido concurso ás nossas actividades, estendemos, tambem, as expressões do nosso sincero reconhecimento. Com o maior apreço e distincta consideração, subscrevemo-nos, Touring Club do Brasil (as.) Octavio Guinle, presidente; Edgard Chagas Doria, secretario geral." O presidente da A. B. I. officiou em resposta ao do Touring Club: — "Os termos em que essa brilhante e prestigiosa sociedade vem de dirigir-se á imprensa representada por sua associação de classe são desvanecedores pela sua cavalheirosa attenção. Para merecer tão gentil agradecimento o jornalismo nada mais fez do que, fiel á sua missão, interpretar os sentimentos populares que cercam de apoio e viva sympathia as nobres e patrioticas iniciativas do "Touring Club". Orgulhoso de ser util a esses ideaes, continuarão certamente desejosos de cooperar por elles todos os jornalistas do paiz. E é por elles e pela A. B. I., assim como pessoalmente que envia a v. s. cordiaes saudações Herbert Moses, presidente da A. B. I."

Officinas do DIARIO CARIOCA

Faz composição de linhas de linotypo, em qualquer medida. Corpo 6, 8, 10, 12, 14, 24 e 36. Presteza e perfeição.

Encarrega-se tambem de impressões de jornaes, razões, livros, estatutos, etc.

PRAÇA TIRADENTES, 77 (Terreo)
TELEP 2-0824

O sr. Eduardo Ferreira é a unica pessoa autorizada a fazer os recebimentos e negocios desta officina.

Imprensa Fluminense

"O NOVA FRIBURGO"

Completou dia 5, o terceiro anniversario de sua existencia "O Nova Friburgo", movimentado semanario que se imprime em Nova Friburgo sob a direcção de Juvenal Marques.

Por este auspicioso acontecimento, "O Nova Friburgo" se apresenta em numero especial, bem impresso e com texto bem variado, o que demonstra eloquentemente o esforço e a preoccupação do sr. Juvenal Marques em bem servir o publico.

LOTERIA FEDERAL DO BRASIL

De accordo com o contrato firmado entre a Companhia Financial Brasileira e o DIARIO CARIOCA a lista geral de premios das extracções da Loteria Federal do Brasil será publicada nesta folha no dia immediato ao das referidas extracções.

Mal de uns, remedio para outros...

DIZ O "DIARIO DA NOITE", DE S. PAULO, QUE A CRISE DOS ESTADOS UNIDOS LEVANTOU A COTAÇÃO DO NOSSO CAFE'

S. PAULO, 9 — (União) — Os jornaes acompanham o noticiario telegraphico sobre a crise bancaria nos Estados Unidos. O "Dario da Noite", diz que "o mal de uns é remedio para outros. A grande crise nos Estados Unidos está se reflectindo, de maneira benefica, na situação do nosso café, levantando a cotação desse producto para 50 pontos no disponivel americano. A ameaça da quebra do padrão ouro, nos Estados Unidos, parece haver passado do terreno das hypotheses para o da realidade. A procura do café disponivel nos Estados Unidos determinou, na Europa, largas ordens de compra do artigo em Santos e no Rio, havendo essa ordem nos ultimos tres dias produzido 5 milhões de dollars de letras que foram adquiridas pelo Banco do Brasil.

As praças de Santos e Rio têm estado altamente movimentadas deante das perspectivas auspiciosas que se abrem ao café.

O Circulo dos Estudantes Brasileiros nas homenagens a Felippe de Oliveira

FALARA' O PRESIDENTE DA SUA ACADEMIA DE LETRAS

Realizando-se hoje, ás 10 horas, no cemiterio de São João Baptista, o sepultamento do brilhante escriptor Felippe de Oliveira, o malogrado homem de letras recentemente victimado num tragico desastre de automovel em Paris, a Academia Estudantina de Letras, util e proficua creação do Circulo dos Estudantes Brasileiros, se fará representar na cerimonia, num preito justo de saudade ao distincto literato.

E' devéras louvavel o gesto do Circulo dos Estudantes Brasileiros, por isso que representa a homenagem da mocidade estudiosa do Brasil, a um intellectual, facto até hoje inédito.

A' beira do tumulo, falará o presidente da Academia Estudantina de Letras, o joven Rocha Lima, alumno do Internato do Collegio Pedro II.

Representará o C. E. B., o joven estudante Alberto Botelho Machado.

No Mundo do Box

PAOLINO UZCUDUN VAE ENFRENTAR O ALLEMÃO GHING

MADRID, 9 (Havas) — O pugilista hespanhol de peso pesado Paolino Uzcudun chegou, á noite passada, em Valencia, onde terá um combate proximamente, com o allemão Ghing, do mesmo peso.

Na sua passagem através das ruas da cidade, Uzcudun foi muito acclamado pela multidão. Todavia elle deixou Valencia momentos depois, seguindo para a aldeia de Torrente, onde vae repousar e preparar-se para o combate.

A grandiosa estréa de hoje, do Circo-Theatro Dudu'

Confortavelmente armado no largo da Cancella, realiza-se esta noite a estréa da grande e apreciavel companhia, caprichosamente organizada pelo querido e popular Dudu', da qual faz parte a graciosa actriz Cacilda Gonçalves, além dos artistas Alarcon, Irmãos Pelogio, troupe Yamagata, Leconte, Garcia e varios outros.

Hoje será levado á scena o grandioso drama "Lagrimas de homem", que terá o desempenho de toda a companhia.

Reuniu-se Hontem, Afinal, a Commissão de Constituição

Foi votado, hontem, o capitulo sobre discriminação de rendas

"ACHO QUE O MUNICIPIO DEVE ESTAR PARA O ESTADO, COMO O ESTADO ESTA' PARA A UNIÃO. FORA DESTA FORMULA, NÃO HAVERA' FEDERAÇÃO — DECLARA O SR. OSWALDO ARANHA, MINISTRO DA FAZENDA

Ministro Oswaldo Aranha

Depois das noticias que correram a respeito do desapparecimento da Commissão Constitucional, a reunião de hontem não deixou de constituir uma nota de surpreza. Poucos acreditavam que os membros do comité constitucionalista viessem novamente a se reunir, deante das declarações do general Góes Monteiro.

Mas, ás 16,40, já havia numero para o inicio dos trabalhos. Estavam presentes os srs. João Mangabeira, Góes Monteiro, Themistocles Cavalcanti, Oswaldo Aranha, Mello Franco, Carlos Maximiliano e Agenor de Roure.

As primeiras discussões são em torno do trabalho do general Góes Monteiro. A parte referente á vitaliciedade e inamovibilidade dos auditores de guerra provocou duvidas, resolvendo-se, então, quanto á inamovibilidade, que ella apenas cederá á vista do interesse publico.

Em seguida o sr. Mello Franco lê suggestões enviadas pelo Instituto Historico e Geographico de São Paulo, ás quaes são entregues ao sr. Themistocles Cavalcanti, como relator da materia.

DISCRIMINAÇÃO DE RENDAS

Passa-se depois a tratar do capitulo sobre a discriminação de rendas. Esse capitulo, da autoria do sr. Oswaldo Aranha, é o seguinte:

"Art. 10 — E' da competencia exclusiva da União decretar:

1º) impostos de consumo; sobre a renda, exceptuada a de immoveis, e sobre a importação, de procedencia estrangeira;

2º) direitos de entrada, saida e estada de navios, sendo livre o commercio de cabotagem ás mercadorias nacionaes, bem como as estrangeiras que ja tenham pago imposto de importação;

3º) taxas de sellos, salvo a restricção do art. 12, § 1º;

4º) taxas dos Correios e Telegraphos;

§ 1º — Tambem compete privativamente á União:

1º) a instituição de bancos emissores;

2º) a criação e manutenção de alfandegas.

§ 2º — Os impostos decretados pela União devem ser uniformes para todos os Estados.

§ 3º — As leis da União, os actos e as sentenças das suas autoridades serão executadas, em todo o paiz, por funccionarios federaes, podendo, entretanto, o encargo de fazer cumprir as primeiras e as ultimas ser attribuido ou delegado a servidores dos Estados.

Art. 11 — E' vedado ao governo federal criar, de qualquer modo, distincções e preferencias, em favor dos portos de uns contra os de outros Estados.

Art. 12 — E' da competencia exclusiva dos Estados decretar impostos:

1º) sobre a exportação de mercadorias de sua propria producção;

2º) sobre immoveis ruraes e urbanos, inclusive a renda dos mesmos;

3º) sobre transmissão de propriedade;

4º) sobre industrias e profissões.

§ 1º — Tambem compete exclusivamente aos Estados decretar taxa de sello, quanto aos actos emanados dos seus respectivos governos e negocios da sua economia.

§ 2º — E' isenta de impostos, no Estado por onde se exportar, a producção dos outros Estados.

§ 3º — Os Estados substituirão gradativamente os impostos de exportação e os de transmissão de propriedade por outras fontes de renda.

Art. 13 — E' prohibido aos Estados tributar bens e rendas federaes, ou serviços a cargo da União, e reciprocamente.

Art. 14 — São inadmissiveis os impostos interestaduaes e os intermunicipaes.

Art. 15 — E' vedado aos Estados, como á União, estabelecer barreiras tributaria, impostos de transito ou quaesquer outros obstaculos á circulação livre pelo territorio de um Estado, ou na passagem de um para outro, sobre productos de outros Estados da Republica, ou estrangeiro e bem assim sobre os vehiculos de terra e agua que os transportarem, vindos de outros municipios, ou do estrangeiro.

Paragrapho unico — Egual prohibição se impõe aos municipios, relativamente á mercadorias e vehiculos.

Art. 16 — Só incide sobre titulos da divida publica o imposto sobre a renda decretado antes da respectiva emissão.

Art. 17 — Além das fontes de receita discriminadas nos arts. 10 e 12, é licito á União, como aos Estados, criar outras quaesquer, não contravindo o disposto nos arts. 10, 12 e 15.

Paragrapho unico — De cinco em cinco annos, o Conselho Nacional, depois de pedir suggestões aos governos da União e dos Estados, elaborará um projecto de lei, no sentido de conciliar os interesses federaes e locaes relativos aos impostos criados depois de promulgada a Constituição; de modo que o mesmo tributo não seja cobrado simultaneamente pela União e Estados, nem sequer sob denominações diversas. O projecto, uma vez approvado pela Assembléa Nacional, será promulgado pelo Executivo, como norma obrigatoria para todo o paiz."

OS DEBATES

Ha debates. O sr. Mangabeira apresenta logo, ao numero 2º do artigo 10, uma emenda, em que fala dos aviões e automoveis e cita os embaraços a que os carros estão sujeitos, pagando imposto de Estado a Estado.

A commissão resolve manter o dispositivo tal como se acha no projecto, accrescentando, porém, a palavra aeronave.

Quanto aos automoveis, delibera-se que haverá para elles uma legislação especial.

O sr. Mangabeira discorda tambem do paragrapho 2º do artigo 10, dizendo que, com o dispositivo, os Estados do Norte, são prejudicados.

Ficou decidido, então, que o Governo poderá, em determinadas épocas e a juizo da Assembléa, suspender os impostos que julgar convenientes.

Na discussão do artigo 12, o sr. Oswaldo Aranha toma a palavra para manifestar-se contrario aos impostos de exportação entre Estados. Ao seu ver, não poderemos progredir sem adoptar medidas que prohibam aos Estados a creação de impostos de exportação entre elles, de impostos de viação e outros mais.

Delibera-se que, no ante-projecto, será incluido um artigo que regulará esse ponto.

O numero 1 do artigo 12 foi retirado.

Ao numero 3 do mesmo artigo foi accrescentado: inter vivos e causa mortis.

Do paragrapho 1º do artigo 12 foi retirada a palavra "exclusivamente" e accrescentado: "Sem prejuizo do sello federal". Ao paragrapho 2º, accrescentou-se: "qualquer".

Foi retirado o paragrapho 3º do mesmo artigo.

O artigo 16 foi substituido pelo seguinte:

"O imposto sobre renda incide sobre todos os titulos de divida publica, seja qual fôr a época de sua emissão."

O paragrapho unico do artigo 17 foi ligeiramente modificado, trocando-se as palavras "nem sequer" por "ainda mesmo".

AUTONOMIA MUNICIPAL

A autonomia municipal surgiu dos debates sobre o paragrapho unico do artigo 17. O sr. Mello Franco acha que compete ás assembléas estaduaes legislar sobre os municipios e não está de accordo que se cuide do assumpto na constituição:

— A situação entre os municipios varia extraordinariamente. Como, então, poderemos fazer uma lei rigida assim para elles?

O sr. Oswaldo Aranha discorda:

— E como se pode fazer uma lei só para individuos tão diversos? Não estou de accordo. Julgo que, assim como se resguarda o cidadão, deve-se, egualmente, resguardar o municipio dentro da constituição, para que não succeda o que succedeu depois da Republica, em que a vida municipal foi sacrificada pelos interesses politicos dos Estados, que, aliás, só tinham a perder com isso. Os Estados chegaram a, mercê da politicagem, dividir os seus municipios, de maneira a verificarmos hoje a seguinte vergonhosa situação: ha municipios com a renda de 600$ e outros, em S. Paulo e Minas, por exemplo, com um orçamento de 14 contos!

O sr. Aranha faz uma pausa e agora diz, incisivo:

— Não! Acho que o municipio está para o Estado, como o Estado está para a União. Fóra dessa formula não ha Federação. Os municipios precisam ter a sua vida propria. No Rio Grande, elles têm até policia.

— Em Minas tambem — apartêa o sr. Mello Franco.

Depois dessa discussão, o comité constitucionalista resolve que o assumpto seja incluido no capitulo de que está encarregado o sr. Themistocles Cavalcanti.

Dr. Afranio de Mello Franco

O sr. Agenor de Roure lê a redacção final de alguns artigos já votados.

E o sr. Mello Franco, depois de dizer que pretende encerrar, defitinivamente, os trabalhos da commissão até o dia 15 de abril, marca uma nova reunião para quinta-feira proxima.

RADIO

IRRADIAÇÕES DE HOJE

RADIO SOCIEDADE DO RIO DE JANEIRO

8 horas e 30 minutos — Hora Certa, Jornal da Manhã, Noticias e Commentarios, Ephemerides Brasileira do Barão do Rio Branco.

12 horas — Hora Certa, Jornal de Meio Dia, Supplemento musical.

17 horas — Hora Certa, Jornal da Tarde. Quarto de Hora Infantil por Tia Beatriz, Supplemento musical.

18 horas — Previsão do Tempo. Discos variados.

19 horas — Hora Certa, Jornal da Noite, Supplemento musical.

19 horas e 30 minutos — Programma da Camisaria "O Cruzeiro".

20 horas — Arte Culinaria Bhering.

20 horas e 30 minutos — Coisas d'"O Camiseiro".

21 horas — Quarto de Hora de Sciencia Popular por Paulo Roquette Pinto.

21 horas e 15 minutos — Notas de sciencia, arte e literatura.

Concerto no Studio da Radio Sociedade com o concurso da professora Mathilde de Andrade Baylli (canto), Iberê Gomes Grosso (violoncello), Romeu Ghipssman (violino), Mario de Azevedo (piano) e Orchestra da Radio Sociedade do Rio de Janeiro.

22 horas — O secretario geral da Sociedade dos Amigos de Alberto Torres lerá: "Idéas, sementes e pão" — de Humberto de Campos.

22 horas e cinco minutos — Continuação do Concerto no Studio da Radio Sociedade.

SOCIEDADE RADIO PHILIPS DO BRASIL

Das 10 ás 12 horas — Discos variados.

Das 13 ás 14 horas — Discos variados.

Das 19 ás 21 horas — Discos variados.

Das 21 em deante — Transmissão do programma "Horas do outro mundo" com o concurso dos seguintes artistas: Anna de Albuquerque Mello, Luiz Americano, Luiz Barbosa Gastão Cottini, Rogerio Guimarães, Alvaro Paiva, Renato Murce, Pery Cunha Arlindo Vasques e Salu' Carvalho

RADIO CLUB DO BRASIL

Das 10 ás 11 horas — Radio Jornal do Radio Club do Brasil.

Das 13 ás 14 horas — Programma de discos variados.

Das 16 ás 17 horas — Programma de discos variados.

Das 19 ás 20.45 — Programma de discos variados.

Das 20.45 ás 21 horas — Serviço de Publicidade da Imprensa Nacional.

Das 21 ás 21.15 — Radio Theatro offerecido pela Fabrica de cigarros Sudan de S. Paulo.

Attendendo a varios pedidos, reprise da peça "O teu ultimo beijo, e deserto e a saudade".

Sonia Barreto no papel de Elza; Carlos Devinelli no de Scheik. Será cantada a linda canção "Es a areia sobre o mar" de Gastão Bueno Lobo.

Das 21.15 em deante — Concerto vocal e instrumental com o concurso da meio soprano srta. Maria Emma, do tenor Sylvio Vieira, do baixo Mario Tourasse e da orchestra do Radio Club do Brasil.

Radios, Discos e Victrolas a longo prazo.

A MELODIA

R. GONÇALVES DIAS, 40

O auto passou e a victima ficou

Apresentando um ferimento na cabeça, foi hontem, á noite, soccorrido pela Assistencia Municipal, o menor Americo, de 6 annos de edade, filho de Angelino A. Teixeira, morador á rua Senador Pompeu n. 201, que foi colhido por um auto naquella alludida rua.

Depois de medicada, a victima retirou-se.

DIARIO CARIOCA em Nic'heroy

No Governo do Estado

ACTOS DO INTERVENTOR

O commandante Ary Parreiras, interventor federal, assignou hontem os seguintes actos:

Mandando aggregar durante um anno, com os vencimentos que percebe actualmente, o soldado da Força Militar do Estado, Rufino Antonio Costa.

—— Ao 2º tenente commissionado da mesma milicia, Joaquim da Costa Ramos, concedeu 15 °|° sobre os respectivos vencimentos, por contar mais de quinze annos de serviço.

—— Nomeando o dr. Alvaro Silveira Marques, para exercer, em commissão, o logar de psychiatra da Colonia de Alienados de Vargem Alegre.

Na Secretaria do Interior

Pelo respectivo titular foram concedidas as seguintes licenças:

—— Seis mezes, ao soldado da Força Militar José Ferreira da Silva, e de um anno ao 3º sargento da mesma corporação Irineu Freire da Silva, ambos para effeito de tratamento de saude.

O ASSASSINO DE "DANGOLA" EM LIBERDADE

Pelo dr. Affonso Rozendo da Silva, foi mandado expedir o respectivo alvará de soltura em favor do réo Francisco Fernandes Gomes, autor da morte do individuo, mais conhecido pela alcunha de "Dangola". Essa medida, foi em virtude da decisão do Tribunal do Jury, requerida pelo dr. Francisco Bittencourt Junior que, diante da desclassificação do delicto para crime de imprudencia, requereu a necessaria fiança idonea em favor do mesmo.

ATROPELADO POR AUTO

No Serviço de Prompto Soccorro, foi medicado hontem Amaro Modesto de Sá Rego, Brasileiro, branco, com 48 annos, casado, morador á rua Galvão 56.

A victima, que fôra atropelada por um automovel na Alameda S. Boaventura, apresentava forte contusão lombar e, após receber os necessarios curativos, retirou-se.

A policia não soube do facto.

NA POLICIA CENTRAL

O chefe de policia do Estado baixou a seguinte portaria, que transcrevemos, abstendo-nos dos necessarios commentarios, respeitando a respectiva redacção.

Eis os termos da referida circular:

"O chefe de policia do Estado do Rio de Janeiro, afim de melhor attender ao serviço da policia e acompanhar as normas de economia determinadas pelo exmo. sr. commandante interventor federal neste Estado, recommenda aos srs. delegados auxiliares e da capital e commissarios que, dóra avante, os autos ao serviço desta repartição só poderão sair presente um dos delegados, excluidos os carros de soccorro, mesmo assim, havendo necessidade patente, salvo casos especialissimos, como a de falta desses ultimos autos, e bem assim os medicos em serviço. O que se cumpra na forma da lei."

COLLEGIO BRASIL
(Nictheroy)

EXAME DE HABILITAÇÃO

Até o dia 15 do corrente estão abertas as inscripções para os candidatos que não obtiveram médias em 1ª época.

Os certificados dos candidatos approvados estão á disposição dos mesmos na secretaria do Collegio.

Para mais informações na secretaria do Collegio, em Nictheroy, ou á rua do Ouvidor, 189, 3º andar.

Uma Esperança de Paz no Tumulto da Guerra

Um "Memorandum" do Perú a Respeito do Conflicto de Leticia

AS COMMUNICAÇÕES FEITAS PELO SR. GARCIA CALDERON A' LIGA DAS NAÇÕES

GENEBRA, 9 — (Havas) — O sr. Francisco Garcia Calderon, delegado do Perú, communicou á Sociedade das Nações, com a declaração de que o governo do seu paiz, o endossava, o "memorandum" do jurisconsulto peruano Victor Andrés Belaunde, professor nas Universidades de Lima e Miami, bem como conselheiro technico do Instituto de Cooperação Intellectual de Paris.

O referido "memorandum" accentua, em resumo, os pontos seguintes:

1º) — A opinião publica americana ficaria profundamente surpreendida se o conselho adoptasse de maneira official e definitiva as recommendações relativas ao caso de Leticia, depois de um processo dos mais summarios. De facto nos incidentes das ilhas de Aland e do Wilno haviam sido designadas commissões de juristas e de peritos para estudo completo dos litigios. O Perú, na qualidade de membro da liga julgava ter direito absoluto ao mesmo tratamento, de modo a serem estudados os pontos de vista juridico, geographico e economico do conflicto;

2º) — O Perú via-se forçado a accentuar que em casos similares fôra adoptado o processo, sempre coroado de exito, de neutralização effectiva da zona conflagrada, como garantia unica possivel durante o periodo de negociações o que implica o afastamento de forças da outra parte interessada que somente poderia augmentar as difficuldades e trazer, novo espirito bellicoso ao dissidio;

3º) — O Perú notava que, em mais de uma occasião o Conselho afastara dos comités de controle quer civis quer militares dos paizes em litigio, ao passo que no caso de Leticia agira differentemente, quando lhe cumpria appellar para elementos neutros;

4º) — A opinião publica do Perú não poderia comprehender que se derogasse no caso vertente um principio anteriormente estabelecido mormente numa especie grave e complicada que requeria maxima prudencia por parte dos mediadores.

O Comité dos Tres tomou conhecimento com interesse da communicação apresentada pelo sr. Garcia Calderon, na qual transparecem talvez certos indicios de conciliação por parte do governo de Lima.

Queria desertar da vida

Por motivos que não quiz declarar, tentou suicidar-se hontem, á noite, em sua residencia, á rua Barão da Gambôa sem numero, a joven Durvalina Lopes, de 22 annos de edade, casada. A tresloucada, que ingeriu forte dose de permaganato, foi soccorrida pela Assistencia Municipal, tendo-se retirado depois de estar fóra de perigo.

Partido Popular Radical do E. do Rio de Janeiro

A Commissão Central Reorganizadora do antigo partido nilista convida os seus correligionarios e amigos dos districtos a indicarem os seus representantes que devem formar as delegações municipaes á Primeira Convenção Estadual do P. P. R. a realizar-se em 10 de Março proximo, em Nictheroy.

JOÃO GUIMARAES
VERISSIMO DE MELLO
J. E. DE MACEDO SOARES

Um grande incendio na Fabrica de Tecidos São Bernardo

SOBEM A MAIS DE 2 000 CONTOS OS PREJUIZOS CAUSADOS PELO SINISTRO

S. PAULO, 9 (A. B.). — Verificou-se um violento incendio nas Fabricas de Tecidos São Bernardo, ficando destruidas varias secções de machinas e grande parte do "stock" de materia prima e productos já preparados.

O sinistro foi motivado pela quéda de uma faisca electrica em uma das secções do grande estabelecimento industrial. Attingindo a faisca um monte de algodão, determinou a combustão do mesmo, que se communicou ás demais dependencias da fabrica.

Os prejuizos sobem a mais de dois mil contos.

As fabricas São Bernardo pertencem á firma Irmãos Tognato & Cia. Os technicos da policia estiveram no local, depois de dominado o incendio, pesquisando as causas do desastre. Esses technicos são unanimes em affirmar que o sinistro foi casual.

Foram apresentados ao presidente do Tribunal Eleitoral

Por ordem do sr. ministro da Guerra, o Estado Maior da 1ª Região Militar, fez hoje apresentar ao desembargador Ataulpho de Paiva, presidente do Tribunal de Justiça Eleitoral do Districto, os seguintes sub-officiaes, que passam a servir á disposição daquelle magistrado.

Sub-officiaes: sargentos-ajudantes Eurico Silveira Belleza, José Ignacio Pontes, Octavio Marques Pontes; primeiros sargentos, Waldemar Mattos, Edson Machado da Rocha, Pedro Montairo, Otton Leite, Joaquim Nogueira; segundos sargentos, Ildo Primo de Oliveira, Altino Freitas, Protazio Burgos, Antonio Francisco Junior, Victor Bacellar, Ricardo Scanozzi, Leovegildo Prazeres, Olympio Carvalho, José Audalio, Roldão Baptista, Amaury Paes Leme, Moacyr Dantas, Ambrosio Pinto Abreu, João Baptista Bessa, Almiro Lobo, Antonio Alencar, Angelino Gama, João Mourão, Arthur Napoleão Baptista Lemos, Presciliano Araujo, Josias Castro Marques, Andalmo Dantas.

Sempre Decepcionando a Causa Desarmamentista

HITLER E MUSSOLINI NÃO SE ENTREVISTARÃO, EM GENEBRA, COM MAC DONALD

O Primeiro Ministro Britannico Chegou, Hontem, a Paris

Benito Mussolini

LONDRES, 9 (Havas) — A noticia de que os srs. Adolf Hitler e Benito Mussolini não aceitaram a suggestão de comparecer á Genebra ao mesmo tempo que o sr. Ramsay Mac Donald, causou decepção nos meios politicos.

Era de facto esperado que o primeiro ministro britannico tivesse opportunidade de avistar-se, em Genebra, com os chefes dos principaes governos europeus, no sentido de reduzir os pontos de divergencia que se oppõem á conclusão satisfatoria dos fins visados pela reunião.

A opinião, em certos circulos, parece favoravel á idéa de adiamento dos trabalhos da Conferencia, depois de serem registrados os resultados obtidos até ao presente.

MAC DONALD NA CAPITAL FRANCEZA

PARIS, 9 (Havas) — O sr. Ramsay Mac Donald, primeiro ministro da Grã Bretanha, acompanhado de sua filha Isabel e de sir John Simon, secretario do Foreign Office, chegou, ás dezesete horas e quarenta minutos, á estação do Norte, onde se achavam os srs. Daladier e Paul-Boncour, respectivamente presidente do Conselho e ministro dos Negocios Estrangeiros de França, o embaixador lord Tyrrell e numerosas personalidades officiaes.

Os estadistas inglezes que ficarão alojados na Embaixada Britannica, conferenciarão, amanhã, ás dez horas e trinta minutos, com os seus collegas francezes.

MANUTENÇÃO DA ORDEM PUBLICA EM SÃO PAULO

TELEGRAMMAS TROCADOS ENTRE OS GENERAES GOES MONTEIRO E DALTRO FILHO

S. PAULO, 7 — O commando da 2ª Região Militar forneceu hoje cópia dos seguintes telegrammas:

"O general Daltro Filho recebeu em 27 de fevereiro recem-findo o seguinte telegramma do sr. Góes Monteiro:

"General Daltro Filho. S. Paulo — Informações fidedignas esclarecem que alguns elementos revolucionarios, que se fazem passar ahi como meus amigos e do João Alberto, fazem reuniões com o intuito de prejudicar a ordem, lançando confusão, fazendo crer que trabalhamos contra o governo do general Waldomiro Lima.

Eu e o João Alberto desautoramos completamente esses politiqueiros, e desejamos que a policia liquide essa campanha, que está sendo explorada pelo communismo, inimigos que devem atrair as maiores attenções do governo do Estado.

Como eu, que só desejo a ordem e a destruição do separatismo, alheiando-me de cogitações politicas, João Alberto repelle esses processos, conforme documentos que apresento.

Ha, portanto, conveniencia em distinguir entre os brasileiros que lamentam que S. Paulo soffra a campanha de odio contra o Brasil, e que estão dispostos tudo fazer para vel-o reintegrado como verdadeiro irmão e amigo da Federação, e os revoltosos systematicos, de espirito estreito, ligados a elementos extremistas, que não comprehendem o problema geral do Brasil.

Agradecerei se mostrar este telegramma ao general Waldomiro Lima. — Saudações. — (a.) Góes Monteiro."

A RESPOSTA DO GENERAL DALTRO

A esse despacho, o general Daltro Filho respondeu da seguinte fórma:

"General Góes Monteiro — Rio — N. 20.066 — 276-A — Circulou realmente que partidarios do capitão João Alberto procuravam enfraquecer o governo do general Waldomiro Lima. Sei, comtudo, com certeza certa, que o Waldomiro Lima não deu maior importancia á acção desses elementos, procurando com a mais seductora elegancia não associar o prezado nome do capitão João Alberto á politicalha azeda de não sei quantos minusculos descontentes.

Não escutei jámais a esse proposito, qualquer referencia ao meu illustre e queridissimo amigo.

Tenho mais de uma vez conversado a vosso respeito e a respeito do capitão João Alberto com o general Waldomiro Lima, e mais de uma vez tenho delle ouvido sobre vós ambos os melhores e mais elevados conceitos.

Levei ao seu conhecimento o vosso despacho, que o não surprehendeu e muito contentou. Parece-me que sua publicação seria immensamente acertada.

Posso assegurar-vos que o general Waldomiro Lima, conscio dos vossos altos intuitos patrioticos espantará como a luz espanta a escuridão, qualquer confusão em torno do vosso nome e do nome do capitão João Alberto, por vos considerar bons amigos. S. Paulo, 27-2-933. — (a.) General Daltro Filho."

OUTRO TELEGRAMMA

"General Daltro Filho, São Paulo — Li, com prazer, as palavras de seu ultimo boletim, as quaes estabeleceram perfeitamente o rumo que devemos seguir no Exercito para o bem da nação brasileira.

Felicito o presado collega e amigo pela brilhante actuação que vae tendo á frente da 2ª Divisão do Exercito, e espero que o grande povo paulista esteja completamente identificado comnosco do Exercito, afim de levarmos a effeito a obra de reconstrucção, a qual seria impossivel sem a cooperação do glorioso Estado bandeirante.

Não vi publicado o telegramma que passei, pedindo-lhe que o mostrasse ao general Waldomiro Lima. Abraços. — (a.) Góes Monteiro."

NOVA RESPOSTA DO GENERAL DALTRO

Foi a seguinte a resposta do general Daltro:

"General Góes Monteiro, Rio. n. 73, gabinete. — Agradeço as boas palavras do vosso telegramma grandemente confortador.

Estou pondo toda a minha alma em conduzir a Região dentro dos moldes mais elevados da disciplina, dentro do espirito mais harmoniosamente fraternal com o nobre povo de São Paulo, dentro dos ideaes mais alevantados do patriotismo brasileiro.

Mandei publicar vossa correspondencia telegraphica sobre a exploração dos suppostos e falsos amgos de São Paulo. Affectuoso abraço. São Paulo, 3-3-933. — (a.) General Daltro".

NÃO PROTESTOU CONTRA A PROCLAMAÇÃO DA DITADURA!

O SR. VENIZELOS VAE SER DENUNCIADO PERANTE O PROCURADOR DA REPUBLICA GREGA

ATHENAS, 9 — (H.) — Os jornaes populistas annunciam que um grupo de cidadãos vae denunciar, perante o procurador da Republica, o sr. Venizelos, accusando o ex-presidente do Conselho de haver tolerado a proclamação da ditadura pelo general Plastiras.

O orgão populista "Kathimerini" lembra, a proposito, que o sr. Venizelos só poderá ser processado com autorização da Camara dos Deputados. Os jornaes liberaes observam, por sua vez, que o ex-presidente do Conselho contribuiu grandemente para a volta ao regime normal e que o seu pedido de amnistia para o general Plastiras não se inspirou, senão, no desejo de ver restabelecida a tranquillidade publica. A imprensa liberal aconselha os jornaes populistas a seguir os conselhos do sr. Tsaldaris e evitar provocações.

A Situação da Industria Salineira Fluminense

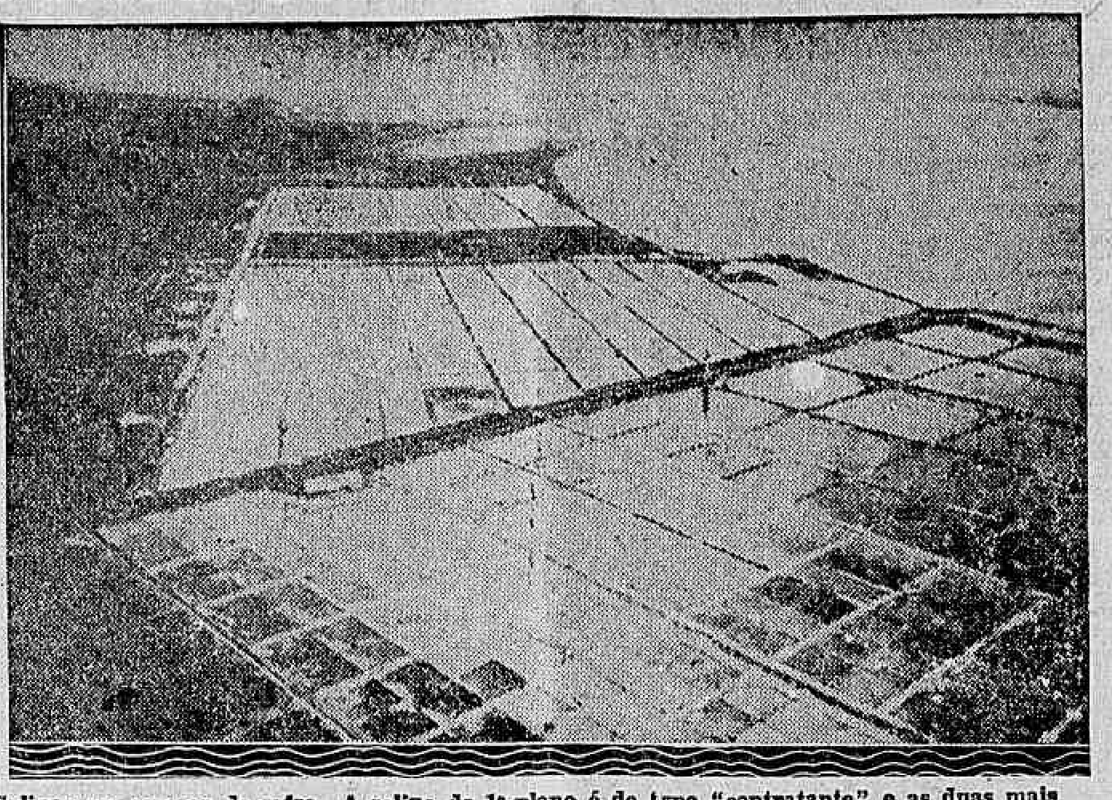

Salinas em começo de safra. A salina do 1º plano é do typo "contratante" e as duas mais proximas são do systema de Aveiro. E' a parte do fundo da Lagôa, proxima á Enseada da Ponte dos Leites. A pequena restinga do fundo é a Ponta do Capim

Mostramos hontem que a construcção do porto de Cabo Frio só interessa aos exportadores do sal que, sendo os detentores das embarcações, desejam que continue de pé o rendoso monopolio que lhes tem feito a fortuna. O prolongamento da E. F. Maricá será o golpe de morte na odiosa exploração que, de muitos annos, vem sendo exercida contra os salineiros. A irritação contra a campanha que o DIARIO CARIOCA vem fazendo em pról do reapparelhamento da E. F. Maricá é, apenas, o terror da cessação de uma fonte de lucros faceis que o monopolio da navegação representa.

Como não desejamos avançar qualquer assertiva sem comproval-a, devidamente, transcreveremos a seguir alguns trechos do trabalho "Portos do Brasil", do engenheiro Alfredo Lisboa, e referentes ao porto de Cabo Frio:

"Ao Norte e á distancia de 7 ou 8 kilometros desse ancoradouro (refere-se ao Porto do Forno), acha-se a cidade de Cabo Frio, proxima da embocadura de um sinuoso e estreito canal, que é o escoadouro da Lagôa de Araruama; do lado do mar ha fundos 18 a 24 metros. E' junto á cidade que está o verdadeiro porto de Cabo Frio, accessivel apenas á navegação de mui pequeno calado.

E' muito diminuto o movimento maritimo, não passando de 75 a 100 toneladas de registro a média da arqueação das embarcações nos differentes annos de 1916 a 1923, como se depreende do seguinte quadro:

Entrada das embarcações:

Annos	Numero	Tonelagem
1916	612	64.972
1917	540	48.250
1918	720	53.127
1919	671	43.010
1920	407	35.769
1921	407	35.769
1922	563	40.736
1923	585	51.125

A principal industria de Cabo Frio é a salga do peixe, para o que contribuem a grande piscosidade dos *approches* de Cabo Frio e a producção do sal das salinas que margeam a Lagôa de Araruama."

Eis como se manifesta o engenheiro Miranda Carvalho, relatando ao inspector de Portos, Rios e Canaes os estudos procedidos no Porto de Cabo Frio:

"A barra do porto é de difficil accesso, e não comporta embarcações de mais de 3 metros de calado. O porto acha-se tambem bastante obstruido e não póde nem mesmo abrigar as embarcações que conseguem transpôr a barra. Presentemente, os pequenos navios que demandam o porto fundeam proximo da barra ficando, entretanto, sujeitos á agitação do mar.

O porto de Cabo Frio communica com a lagôa de Araruama por um canal de cerca de 7 kilometros de extensão e de 0.80 centimetros de calado nos logares mais rasos.

Este canal serve de escoadouro a maior parte do sal produzido na região e que demanda o porto de Cabo Frio, em procura dos outros consumidores. Das salinas ao porto de Cabo Frio o transporte é feito em canoas de 10 a 20 toneladas, calando pouco mais de 0,70 metros.

Em Cabo Frio o sal é armazenado e, posteriormente, reembarcado. O reembarque no interior do porto é restringido a pequenos hiates, os navios de certo porte são carregados ao largo por meio de embarcações auxiliares tendo de arrostar as difficuldades inherentes á agitação frequente que existe fóra da barra.

Das salinas Perynas que se desenvolvem marginalmente ao porto do Macaco a Cabo Frio, o sal é transportado á razão de $340 por sacco de 72 kilos ou seja a 4$722 por tonelada inclusive aluguel de embarcação.

As despesas do embarque do sal em navios fóra da barra são de difficil previsão, tudo depende do estado do mar.

Suppondo melhorar o porto de Cabo Frio as despesas que incidiriam sobre a tonelada de sal, seriam:

Transporte da lagôa a Cabo Frio	4$722
Desembarque em Cabo Frio	3$000
Embarque em Cabo Frio	4$000
	11$722

Melhorado o canal de ligação da lagôa com o porto de Cabo Frio o custo do transporte poderia ser reduzido a menos da metade do actual pelo augmento do deslocamento das embarcações."

E mais adeante:

"As aguas da lagôa de Araruama são de apreciavel riqueza em sal, de facto o pesa saes Baumé accusa 4º para as aguas da lagôa e apenas 2º para as do porto de Cabo Frio.

Tratando-se de melhorar o canal de communicação da lagôa com o porto, impõe-se logo á consideração do effeito que tal melhoramento poderá trazer á salinidade das aguas da lagôa.

Não preconiso o melhoramento sem um estudo previo e approfundado mas, dada a pequena profundidade que se pretende ganhar, considerada a pequena largura que se ha mister, conhecida a sinuosidade do canal e sabida a grande area da lagôa, é de prever que o melhoramento questionado não traga consequencias a lamentar. Aliás, verificado que fosse o abaixamento do grão de salinidade das aguas da lagôa o mal encontraria correctivo em uma comporta".

Vê-se das citações feitas que na opinião de dois grandes technicos portuarios o melhoramento do porto de Cabo Frio, além das possiveis complicações para a industria do sal, pelo abaixamento do grão da salinidade das aguas da Lagôa de Araruama, não resolveria em absoluto o problema do transporte da zona salineira.

O governo federal executando as obras do porto de Cabo Frio, além de concorrer para o desbarato do patrimonio nacional representado pela E. F. Maricá, sómente attenderia aos interesses do grupo que monopoliza a exportação do sal. Nenhum beneficio decorreria para a collectividade desse melhoramento.

Vamos examinar agora o sexto *item* das allegações do nosso contradictor que se fez, de maneira tão infeliz, advogado dos interesses dos exportadores.

Diz elle que não se justifica a pretenção dos salineiros quanto no pagamento do imposto federal no porto do destino, quando feita a exportação por estrada de ferro.

Em defesa da sua asserção allega que essa concessão viria determinar a evasão da renda pela difficuldade da fiscalização.

Em primeiro logar, temos a dizer que o que não se justifica é a differença estabelecida a favor do sal exportado por mar, cujo imposto, os regulamentos fiscaes em vigor o permittem, pode ser feito no porto de destino, emquanto que o sal transportado por estrada de ferro é obrigado a pagal-o antes do embarque.

A ameaça da evasão da renda é pura phantasia. Todas as estradas de ferro no Brasil cobram impostos por conta dos governos, seja o federal sejam os estaduaes e nunca ouvimos falar em evasão de renda. O que é preciso estabelecer é a egualdade entre o sal transportado por mar e o que sae pela estrada de ferro.

Essa é a providencia que a zona salineira espera do illustre dr. Oswaldo Aranha, para se libertar das garras dos exportadores. Não ha perigo de evasão da renda. O que os exportadores temem é que lhes fujam os salineiros á exploração a que se habituaram rompendo-se o monopolio que conseguiram criar.

Essa é a verdade, o resto simples literatura.

BI-UROL
DISSOLVE O ACIDO URICO

UM ALMOÇO AOS JORNALISTAS CINEMATOGRAPHICOS

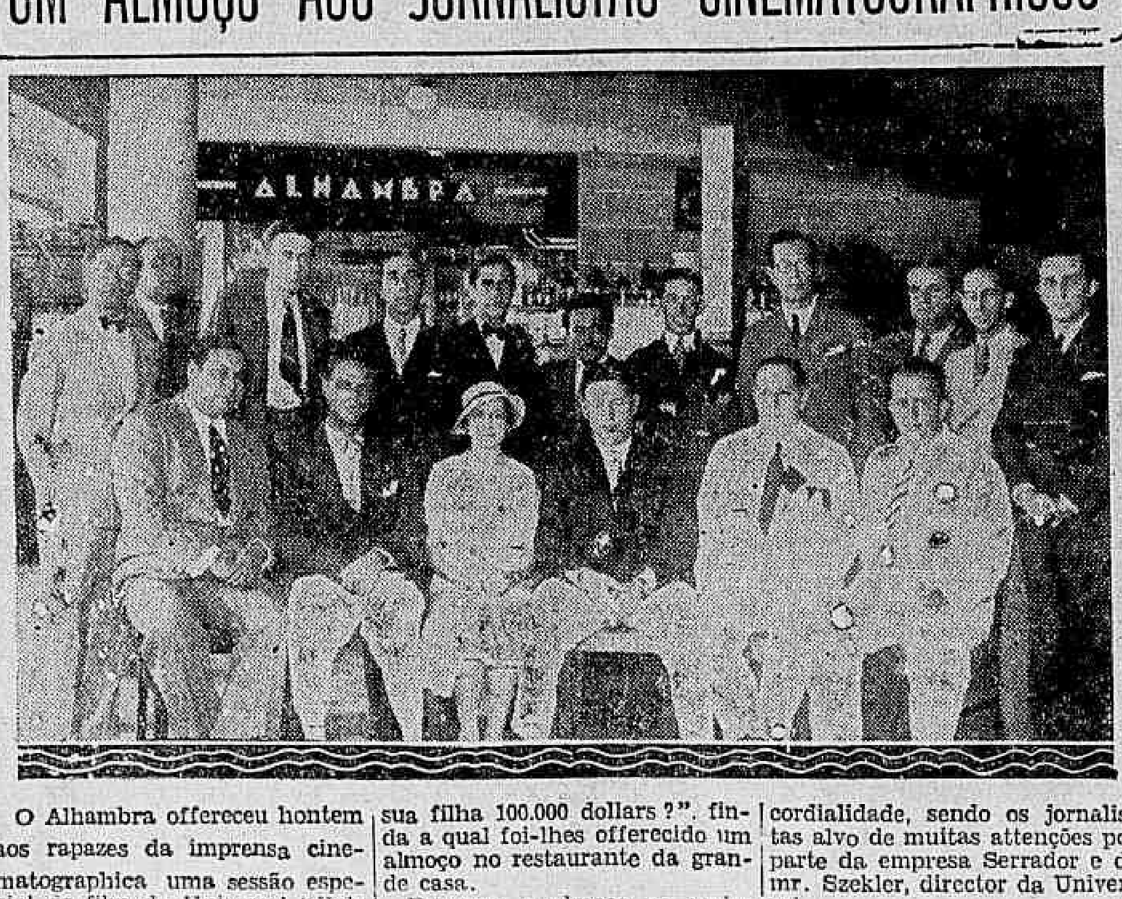

O Alhambra offereceu hontem aos rapazes da imprensa cinematographica uma sessão especial do film da Universal "Vale sua filha 100.000 dollars?", finda a qual foi-lhes offerecido um almoço no restaurante da grande casa.

Decorreu o almoço na maior cordialidade, sendo os jornalistas alvo de muitas attenções por parte da empresa Serrador e de mr. Szekler, director da Universal.

O Conflicto Amarello

A CIDADE DE CHI-HO-TCHEN FOI VIOLENTAMENTE BOMBARDEADA PELOS AVIÕES JAPONEZES

O Conselho Fiscal de Nankim Denunciou os Generaes Tchang-Sueh-Liang e Tang-Yu-Lin Como Responsaveis Pela Derrota dos Chinezes

LONDRES, 9 (Havas) — O correspondente do "Daily Herald", em Pekim, annuncia que os aviões japonezes ultrapassaram hontem, pela primeira vez, a Grande Muralha e bombardearam uma aldeia situada cerca de trinta kilometros a sudoeste de Koo-Pei-Koo.

O correspondente do orgão londrino accrescenta que a annunciada demissão do marechal Tchang-Sueh-Liang do commando chinez da provincia de Jehol, era encarada em rodas bem informadas como um gesto destinado unicamente a obter mais efficaz assistencia por parte do marechal Tchang-Kai-Chek, que ainda hoje deveria chegar a Pekim, afim de conferenciar sobre a situação.

Chiang-Kai-Chek

TCHANG-KAI-CHEK ENTREVISTA-SE COM TCHANG-SUEH-LIANG

PEKIM, 9 (Havas) — Os aiões japonezes bombardearam Chi-Ho-Tchen, situada aquem da Grande Muralha, e onde existe um grande deposito de munições e viveres.

A conferencia projectada entre o marechal Tchang-Sueh-Liang e o general Tchang-Kai-Chek, realizou-se, hontem, á tarde, num trem especial que estava parado á pequena distancia desta cidade.

RESPONSAVEIS PELA DERROTA CHINEZA EM JEHOL

SHANGHAI, 9 (Havas) — Telegramma de Nankim, annuncia que o Conselho Fiscal resolveu denunciar o marechal Tchang-Sueh-Liang e o general Tang-Yu-Lin, apontados como responsaveis pela derrota dos chinezes em Jehol.

O despacho precisa que, nos fundamentos da resolução, o Conselho Fiscal allega que a perda de Jehol foi causada pela deserção do general Tang-Yu-Lin e que o marechal Tchang-Sueh-Liang, se mostrou totalmente incompetente no commando das tropas e abandonou o territorio occupado pelas suas forças, abalando assim a propria segurança do Estado.

DECLARAÇÕES DO MINISTRO DA GUERRA DO JAPÃO

TOKIO, 9 (Havas) — O ministro da Guerra, general Sadao Araki, affirmou que os japonezes perderam 25 homens no combate que se travou em Pei-Tchang-Ying e que ficaram feridos 39 soldados.

Se bem que as tropas nipponicas tenham em seu poder todos os pontos estrategicos e impeçam a passagem de Jehol para o norte, travam-se sérios combates em diversas localidade da provincia conquistada.

Segundo despachos aqui recebidos, os chinezes concentraram reforços e munições atrás da Grande Muralha, na esperança de retomar o desfiladeiro onde estão acantonadas, presentemente, as tropas japonezas.

Siga a moda das multidões
PO' DE ARROZ Roger Cheramy

Os que chegaram hoje da Europa pelo "Cap Arcona"

ACHAM-SE EM TRANSITO, OS NOVOS PLENIPOTENCIARIOS DA ALLEMANHA NO URUGUAY E NA ARGENTINA

O "Cap Arcona", que fundeou hoje na bahia de Guanabara, trouxe grande numero de passageiros de destaque, que se destinam não só para esta capital como tambem para os demais portos de escala até o Rio da Prata.

Entre aquelles passageiros, encontram-se o dr. Henrique Ritter von Haufmann Asser, novo plenipotenciario da Allemanha na Argentina; o barão Brudersdorff, da alta aristrocracia alemã; a exma. sra. d. Zulmira Paz de Gamiza, co-proprietaria de "La Prensa", de Buenos Aires e o jornalista Candido Mendes.

Encontra-se tambem á bordo do "Cap Arcona", o corpo de Felippe de Oliveira, o brilhante escriptor brasileiro, que falleceu em Paris, num desastre de automovel.

Cansado da Politica

O Coronel Grove Quer Voltar ao Serviço do Exercito

SANTIAGO DO CHILE, 9 — (HAVAS) — O coronel Marmaduke Grove, ex-chefe do movimento revolucionario occorrido a 4 de junho de 1932, solicitou ao governo a sua volta ao serviço activo do Exercito.

Nos meios politicos não se acredita que tal pedido seja satisfeito.

Duplo atropelamento na Estrada Rio-S. Paulo

DUAS CRIANÇAS APANHADAS POR AUTOMOVEL

Os pequenos Wanderley e Wanda, de 6 e 8 annos, respectivamente, são filhos do Inspector de Vehiculos Guilherme G. Ferreira, morador á rua G n.º 1 em Realengo.

Hontem, quando voltavam da escola, onde tinham ido fazer suas matriculas, passando pela estrada Rio-S. Paulo, foram apanhadas por um automovel.

O menino Wanderley soffreu fractura das duas coxas e a menina contusões e escoriações.

Ambos foram soccorridos pela Assistencia do Meyer, tendo ficado Wanderley internado no Hospital de Prompto Soccorro.

Para Solucionar a Crise do Dollar

O Congresso e a Concessão de Amplos Poderes ao Presidente Franklin Roosevelt

Presidente Franklin Roosevelt

NOVA YORK, 9 (Havas) — O projecto de regulamento bancario apresentado pelo sr. Franklin Roosevelt ao Congresso foi redigido no correr dos ultimos dias pelo presidente da Republica em collaboração com os srs. Woodin secretario da Thesouraria, Meyer, governador do Federal Reserve Bank de Nova York senadores srs. Glass e Steegall, banqueiros e varios parlamentares.

O projecto confere ao senhor Franklin Roosevelt latos poderes para applicar um programma de expansão monetaria controlada para reinicio das operações bancarias normaes e para continuar a fiscalizar a situação bancaria.

O projecto prevê, ademais a concentração dos "stocks" de ouro da nação nos bancos federaes de reserva e pune a retenção do metal com as penas de dez mil dollars de multa e dez annos de prisão

DECLARAÇÕES DO PRESIDENTE ROOSEVELT

NOVA YORK, 9 (Havas) — Entrevistado na Casa Branca, logo depois da recente conferencia com os proceres do Congresso, o presidente Roosevelt declarou-se convencido de que o Congresso poderia votar, ainda hoje, o programma relativo ás medidas de emergencia.

O senador Robinson, leader do Partido Democratico na Camara Alta, publicou, por sua vez, um comunicado em que assegura que ambas as Camaras approvarão o programma do presidente e que, por conseguinte, já amanhã, poderiam reabrir suas portas grande numero de bancos.

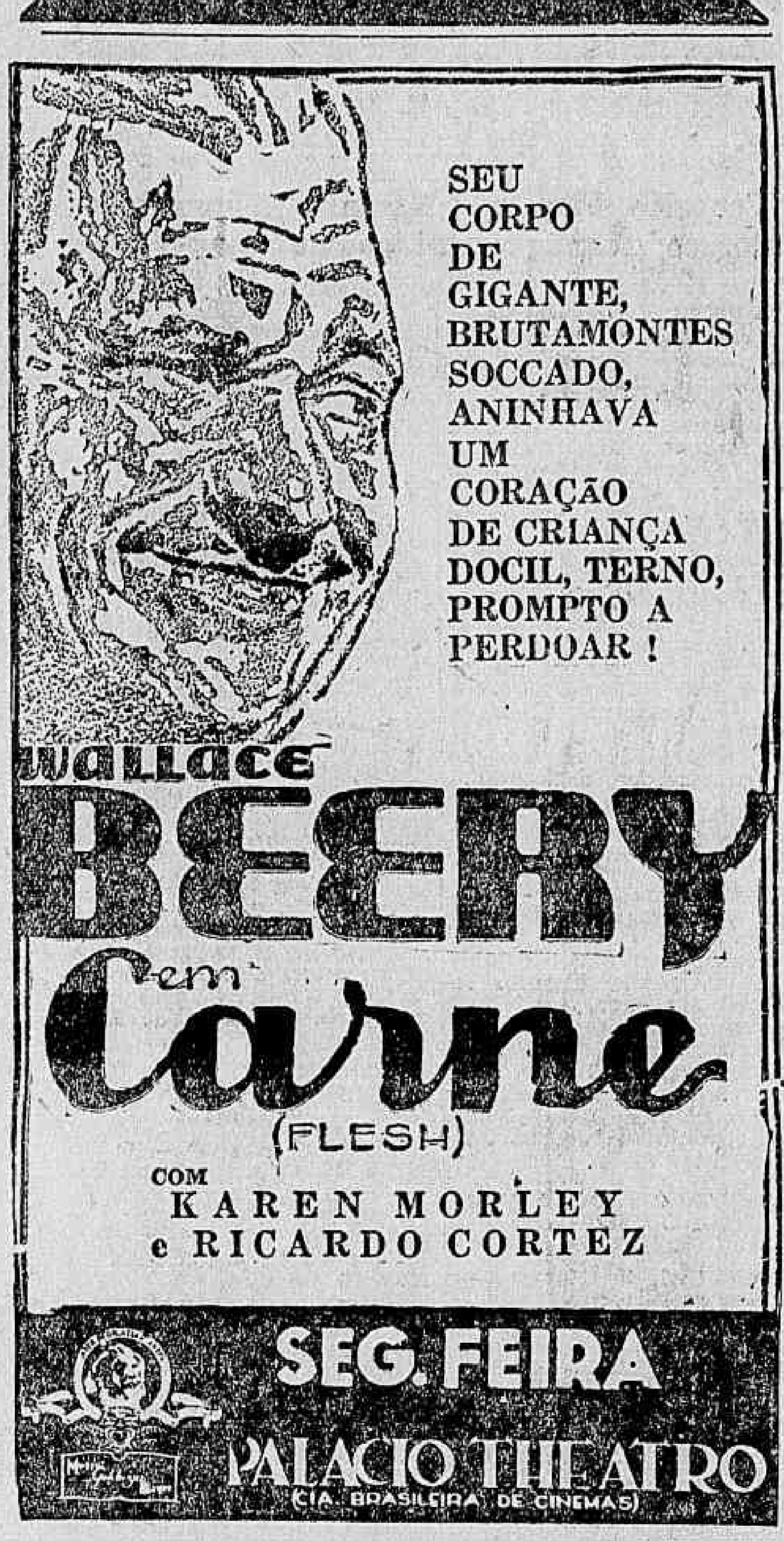

Empregados da Central do Brasil chamados ao posto Eleitoral

Devem comparecer, com urgencia, afim de legalizar os seus processos de alistamento eleitoral, no posto 12, installado na E. F. C., do Brasil, no predio onde funcciona a Chefia da 1ª Divisão, das 11 e meia ás 13 horas, os seguintes cidadãos:

Izidoro Vieira — Antonio da Costa — Lindolfo da Silva Coelho — Belin Antonio da Cunha — Carlos Floriano da Costa Barreto Junior — Almerindo Gabriel da Rosa — Salvador da Cruz Marinho — Francisco Martins da Silveira — Benedicto Pinto Lima — Arthur Tompson Filho — Eduardo Madeira da Cunha — Agenor José Capote — Ulisses de Camargo — Albano Bernardo da Silva — Adelino Antonio da Silva — Manoel Baptista de Almeida Junior — Lucio Thomé — Luiz Carneiro de Campos — Ernesto da Silva Oliveira — Pedro Celestino de Castro — João José da Silva — Manoel Pereira de Mendonça — José Goncalves Teixeira — José Alves Ferreira — Mario Esteves de Souza Azevedo — Manoel Pedro da Costa — Reynaldo Gualberto de Menezes — João Pedro da Silva — Sebastião Tavares de Lacerda — Pedro Cardoso Parreira — Ludomiro Domingos de Andrade — — Adolpho Juvencio de Almeida — Gregorio Antonio da Costa — Orlando de Almeida Ferraz — Adalberto M[illegible] de Souza — Alvaro Martins Ribeiro — Nestor Amorim Leitão — Antonio Thomiteo de Sá — João Theodoro do Nascimento — Albano da Silveira Duarte — Virgilio Floripis — Bento José Ferreira Moreira — David Francisco Ferreira — João Mariano da Silva — Luiz Vieira Portugal — Basilio Carlos de Araujo — Cicero Alberto Baptista Lage — Ernesto de Azevedo Leal — Leopoldina da Rocha Pinto — Achilles Hilton da Silva Moura — Jeremias Alves Ferreira — Avelino Mendes Guimarães Filho — Durval Alves de Macedo — José de Oliveira Barbosa — Narciso Edegar Coupe — Altino Lucas da Silva — Valerio Moreira dos Santos — Francisco Machado — Augusto Pinto de Gouveia — Guilherme Augusto de Faria Filho — Durval Nunes da Costa — Euclydes Vieira da Silva — Augusto Gloria Pereira da Cruz — Manoel Carvalho Corrêa — José Mauricio de Justa — Jayme Moreira da Fonseca — Francisco Mariano de Souza — Mario da Rocha — Waldemar Barros de Azevedo — Arlindo Costa — Manoel Ferreira Mattos — Octaviano Duboc — Octacilio Leite de Magalhães — Mauricio Pereira de Carvalho — Francisco de Alcantara Ventania — Waldemar Sebastião Andrade — Arthur Pio dos Santos — Mario Pinto Bulhões — Newton Coutinho — Hermengarda Martins Vidal — Uda[illegible] Pinto Gonçalves — Sebastião Rosas — Sebastião Antonio de Souza — João Henriques Leobons — Moacyr Brasil — Domingos José Pinto de Carvalho — Octavio Alves — Hermano Antonio da Costa — Octavio Guimarães — Antonio Alves Pimenta — Francisco Duarte — Galdino Raphael dos Santos — João de Oliveira Bomfim — José Marques de Fraga — Alcides Cardoso de Assumpção — Antonio Vianna Pacheco — Oscar Augusto Medeiros — Adolpho Vieira — João Ferreira da Silva — Stenio de Almeida Fortuna — José Candido Gomes Ferrandes — Oscar José de Araujo — Ernesto Francisco da Cruz — Francisco de Paula Figueiredo — José Neves Junior — Antonio Augusto Gomes — Carlos Francisco da Rosa — Marcos de Souza — Salathiel José de Oliveira Maurity.

O CONCURSO PARA INSPECTORES DE ENSINO

OS CANDIDATOS NAO COMPARECERAO A'S PROVAS EM SIGNAL DE PROTESTO

A commissão de candidatos interessados na realização do concurso para inspectores de Ensino Secundario, em vista dos dispositivos da portaria do sr. ministro da Educação de 6 do corrente, que vem tirar aos classificados no concurso toda probabilidade de nomeação immediata, convida os candidatos inscriptos a se absterem de comparecer ás provas e a assignar o manifesto abaixo transcripto a ser apresentado ao sr. ministro da Educação e que poderá ser encontrado no dia 10 ás 8 1/2 no local de realização do concurso.

MANIFESTO

Exmo. sr. ministro da Educação e Saude Publica.

Os abaixo assignados, candidatos ao concurso de inspectores do Ensino Secundario, requereram sua inscripção durante a vigencia do Decreto 21.421 de 4 de abril de 1932, estando tambem em vigor o Edital de abertura do concurso publicado no "Diario Official" de 10 de maio do mesmo anno, e com a garantia de declaração do exmo. sr. chefe do Governo Provisorio, divulgada pela imprensa, de que a nomeação dos actuaes inspectores só seria valida até a realização do concurso.

A Portaria baixada por v. ex. a 6 do corrente contem dispositivos que revogam actos do exmo. sr. chefe do Governo Provisorio e que, mantendo em seus cargos os actuaes inspectores nomeados sem concurso, vêm "ipso facto" supprimir todas as vagas a que se candidatavam aquelles que desde outubro de 1931 se preparam para o actual concurso.

Além disto, as restricções da alinea 12 letra c) da referida portaria, supprimem todas as garantias de nomeação anteriormente conferidas pela ordem de classificação aos candidatos approvados no concurso.

Ainda mais: a alinea 16 da referida Portaria vem tirar aos candidatos que se submetterem ás provas, todo e qualquer direito de protesto ou reclamação contra dispositivos baixados quatro dias antes da realização das provas e que alteram de modo absoluto as bases para o provimento dos cargos a que aspiram.

Assim sendo, os abaixo assignados declaram abster-se do comparecimento ás provas do concurso, lançando um appello ao espirito de justiça de v. ex. no sentido de revogar os dispositivos da portaria em desaccordo com os ideaes de equidade administrativa por que se bateram aquelles que tombaram em outubro de 1930 combatendo as arbitrariedades do governo decaido.

CIRCO
Theatro-Dudú
Armado no largo da Cancella — Cobertura impermeavel — Espectaculos intransferiveis.
HOJE —::— HOJE
Grandiosa estréa da companhia de attracções dirigida pelo popular comico
DUDU'
da qual faz parte a querida actriz
CACILDA GONÇALVES
Espectaculo em 2 partes — Na 1ª parte: Numeros de attracção pelos artistas Alarcon — Irmãs Pelogio — Troupe Yamagata — Leconte — Garcia e muitos outros.
NA SEGUNDA PARTE
Pela companhia dramatica será levado á scena o drama em 2 actos e 6 quadros
"LAGRIMAS DE HOMEM"
Brilhante desempenho por toda a Companhia.
O espectaculo terá inicio ás 8 3|4.
Preços do costume

Viação e Transportes

A Questão do Alcool-Motor

VAE-SE MODIFICAR A LEI QUE OBRIGA A MISTURA DO ALCOOL COM A GAZOLINA, MAS CONSERVAM OS ERROS INICIAES

Os verdadeiros interessados na questão do alcool-motor, ou sejam, de preferencia, os usineiros de Campos, ainda desta vez não foram ouvidos na solução do problema do carburante nacional.

Logo no ante-projecto da lei que ora se pretende reajustar á situação da industria do alcool, a Commissão de Estudos technicos e Economicos do A. M. do Ministerio da Agricultura não tinha em seu seio um legitimo representante da industria assucareira campista, e dahi a ausencia de homens praticos para controlarem os conhecimentos exclusivamente technicos e, portanto, susceptiveis de alhas, das figuras chamadas a elaboração do monstrengo que agora se está inhumando com expressões de nojo e repulsa.

Queremos separar, aqui, a industria do assucar da industria do alcool, para oferecer o libello que os campineiros escreveram contra os principios defendidos na lei em vespera de revogação, e assim melhor se verificará que hontem, como hoje, em vez de se beneficiar a producção de assucar, se prejudica a collectividade em proveito duma these tão absurda como inadaptavel ás actuaes condições do apparelhamento geral das usinas do paiz.

"O Monitor Campista", em artigos assignados pelo sr. Bourchardette, offerece copioso manancial de provas de que era materialmente impossivel sustentar-se o preço de 500 réis para o litro de alcool 56 G.

A cotação susceptivel de animar a fabricação, teria de ser elevada para 800 réis. Em nenhuma hypothese, porém, se poderia produzir o alcool do teor de 99 L. Em primeiro logar, porque não ha uma só usina montada para fabrical-o e, por ultimo, porque o preço fixado pelo decreto não estimularia o emprego de formidaveis capitaes na acquisição de machinismos proprios.

Posto, entretanto, que houvesse probabilidade da installação de usinas modernas e as cotações do alcool attingissem á somma desejada, qual é, afinal, a garantia do futuro dessa nova industria, se o petroleo nacional jorrar das perfurações que se estão fazendo em varios pontos do paiz com symptomas auspiciosos?

O collaborador do velho orgão da imprensa campineira achava que se alcançaria o preço de 800 réis, se a quota de sacrificio na exportação do assucar, correspondente a 3$000 por sacco, revestesse em auxilio da fabricação do alcool. Nestes casos, ao que nos parece, deixava-se o assucar ao desamparo, e se elle dispensa o sacrificio feito no exterior, nada mais razoavel do que suspender então esse imposto por inutil.

Mas, se o alcool fôr vendido cif Rio a 800 réis, o anhydro como se poderá manter o preço da mistura a 1.200 réis?

Se considerarmos o custo de transporte da estação de Estrada de Ferro para as ilhas, o trabalho da miscibilidade, a conducção para a cidade, guias, distribuição aos postos, commissão aos revendedores, taxas rodoviarias municipaes e imposto de consumo, iriamos ter o carburante mixto a mais de 1$500 o litro.

Estamos, porém, longe de ver novo casamento desses inflammaveis, porque um acto official posterior á lei prohibiu a mistura, de janeiro passado em deante de alcool com menos de 99° L., como os usineiros não podem fabrical-o, nem arriscam capitaes para isso, não sabemos por que continuam os famosos technicos na correcção duma lei destinada a jamais produzir effeito.

Todo esse esforço, do Ministerio da Agricultura deveria conduzir-se para as minas de petroleo existentes no paiz, deixando que os proprios usineiros apresentassem suggestões para a protecção necessaria á industria do assucar, e então pol-as em pratica, por que o certo é, como disse o sr. Bourchardette, que os seus interesses não podem ser resolvidos em cima dos joelhos, entre duas fumaradas de charuto, nos gabinetes ministeriaes, mas sim no meio onde elles se manifestam pelas causas e pelos resultados.

Emquanto os proprios usineiros não participarem directamente no conclave oficial, o caso do alcool motor passará á historia das tentativas vãs.

Srs. Automobilistas

Muitos dos nossos automobilistas ouviram rumores de que o interessante folheto "Mappa de Estradas de Rodagem", que a Anglo Maxican Petroleum Company Ltd., começou a distribuir pelos seus diversos postos em dezembro do anno passado já tinham acabado.

Os diversos postos da companhia acima ainda mantê mstock dessa interessante publicação, podendo pois os senhores automobilistas conseguir os seus exemplares em qualquer um delles.

Os Desejos de Pacificação do General Flores da Cunha

NOVAS DECLARAÇÕES DO INTERVENTOR GAUCHO

PORTO ALEGRE, 9 — (A. B.) — Tendo a imprensa publicado aqui de torna viagem, um telegramma divulgado no Rio de Janeiro sobre os propositos do general Flores da Cunha, a respeito de amnistia, a Agencia Brasileira, foi ouvil-o em palacio.

De facto, confirmou o interventor federal, em discurso que pronunciou por occasião da manifestação que me fizeram 400 officiaes da Brigada Militar do Estado, na data de meu anniversario natalicio, respondendo á saudação do coronel Canabarro Cunha, commandante dessa milicia, disse eu ser partidario da concessão da amnistia ampla a todos os brasileiros, mas depois das eleições constituintes. Nesse mesmo discurso eu disse que a Assembléa Constituinte depois de votar a nova Constituição Nacional, deverá ser dissolvida sem ver seu mandato prolongado como querem alguns. A meu ver devem realizar-se novas eleições para a formação da Camara Nova.

A seguir interpellamos o interventor federal a respeito de um telegramma que teria dirigido ao sr. Simões Pires, prefeito de São Sepé. Confirmou o sr. Flores da Cunha que, na sua proxima viagem ao Rio de Janeiro procuraria corporificar seus desejos de pacificação.

Por ultimo disse-nos o interventor federal que pretende partir para o Rio de Janeiro na proxima assembléa.

Mais uma victima

No Largo da Carioca, foi, hontem á noite, colhido por um automovel, a menor Ruth, de 3 annos de edade, filha de Bruno Hoppe, morador á rua das Neves n. 48, que recebeu ferimentos na região frontal.

A infeliz criança, depois de convenientemente medicada, retirou-se.

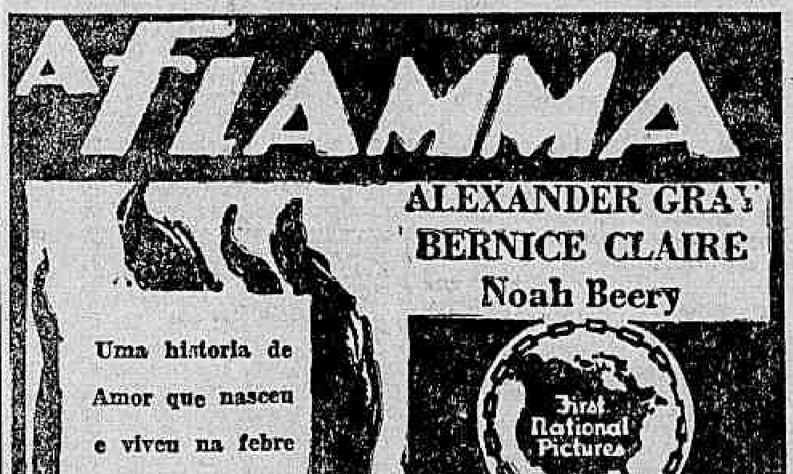

Seu terno é velho?
Fica novo, mandando virar pelo avesso, tambem reforma-se e concerta-se roupa. Faz-se ternos a feitio de casemira 80$ e de brim, 40$, a rua Lêdo, 66 antiga São Jorge.

-:- TURF -:-

A corrida de amanhã no Hippodromo da Gavea

Em proseguimento da sua temporada extraordinaria chamada de verão, o Jockey Club Brasileiro realizará amanhã mais uma promettedora sabbatina.

Embora as seis provas que constituem o programma tivessem reunido um numero de inscripções relativamente pequeno, o equilibrio de forças que se verifica em quasi todas as carreiras, faz que estas se apresentem sufficientemente interessantes para attrahir boa concurrencia ao formoso hippodromo da Gavea.

Dentre as provas organizadas, devem ser postas em destaque os premios: "Fusão", no percurso de 1.500 metros, que reunirá Ribatejo, Xadrez, Tomyassu', Massiço, Vingativo, Yearling, Yára e Kleops; o denominado "Azulado", que será disputado na mesma distancia por Fusão, Sun God, Jaguaré, A Batalha, Canace e Acuerdo e finalmente o premio "Venus" na milha, que porá em presença Legislador, Jundiá, Aistano, Saucy Sally e Problema, cujas forças se equivalem.

Para essa corrida, vigoraram na Bolsa do Turf as cotações que damos em seguida:

1ª carreira — Premio "La Mirabelle" — 1.400 metros — 3:000$, 600$ e 150$000.

Kls. Cts.
1 Piastra .. 48 25
2 Aisca .. 48 40
3 Damiatrix .. 48 25
4 Enredo .. 55 40
5 Famoso .. 53 60

2ª carreira — Premio "Kleops" — Para aprendizes — 1.400 metros — 3:000$, 600$ e 150$000.

Kls. Cts.
1 Karina .. 54 25
2 Herodes .. 53 35
3 Lampreia .. 50 40
4 Salvaropa .. 50 40
5 Setaurita .. 49 50

3ª carreira — Premio "Hortencia" — 1.400 metros — 3:000$, 600$ e 150$ — (Betting).

Kls. Cts.
1 (1 Hortencia .. 52 25
(2 Golden Boy .. 55 40
(3 Macá .. 54 40
2 (4 Clumenta .. 52 35
(5 Traidor .. 56 30
3 (6 Andalick .. 52 50
(7 Secciliana .. 55 40
4 (8 Little Jack .. 52 30

4ª carreira — Premio "Fusão" — 1.500 metros — 3:000$, 600$ e 150$ — (Betting).

Kls. Cts.
1 (1 Ribatejo .. 54 40
(2 Xadrez .. 51 50
(3 Tomyassu' .. 53 50
2 (5 Massiço .. 55 30
(5 Vingativo .. 55 40
3 (6 Yearling .. 51 40
(7 Yára .. 53 40
4 (8 Kleops .. 52 30

5ª carreira — Premio "Azulado" — 1.500 metros — 3:000$, 600$ e 150$ — (Betting).

Kls. Cts.
1—1 Fusão .. 54 30
2—2 Sun God .. 56 40
3—3 Jaguaré .. 56 40
4—4 A Batalha .. 56 30
(5 Canace .. 54 40
5 (6 Acuerdo .. 52 35

6ª carreira — Premio "Venus" — 1.600 metros — 3:000$, 600$ e 150$000.

Kls. Cts.
1 Legislador .. 54 25
2 Jundiá .. 56 22
3 Saucy Sally .. 54 30
4 Problema .. 52 40
5 Aistano .. 53 40

A primeira carreira terá inicio ás 15.30 horas.

TABELLA GERAL DE PESOS ESPECIAES PARA O MEZ DE MARÇO DE 33

Conjurado	133
Hoquendo	132
Sastre	131
Caton	129
Kelani	129
Xenon	129
Insurrecto	127
Duggan	126
Tritonia	126
Uberaba	125
Vexilo	125
Valence	124
Panache Royal	124
Edda	124
Gravatá	122
Clever Boy	121
Kosmos	121
Cabochard	120
Menade	118
Não Diga	116
Vistiador	113
Xerez	113
Xiala	112
Double Steel	112
Aga Khan	112
Xaperu'	110
Ulises	110
Topaze	110
Conqueror	109
Don Leandro	109
Gallipoli	108
Radio	108
Vindicta	108
Tomyrim	107
Mossoró	106
Facelia	106
Iberico	105
Lolita	105
Xangô	104
Kodack	104
Algarve	104
Orgia	104
Ypiranga	103
Pommery	103
San Salvador	103
Verdun	103
Jecyron	103
Guapo	102
Xarão	102
Vermiol Rios	102
Aveiro	102
Xipotuba	101
Vichy	101
Yayá	101
Xiró	100
Fleche d'Or	100
Yaco	100
Young	100
Yamagata	100
Yeoman	100
Yolanda	100
Funchal	100
Universo	100
New Star	100
Xaréo	99
Venus	99
Vagalume	99
Bolichero	98
Triste Vida	98
Yatagan	98
Guaxupê	98
Kruppe	98
Biribi	97
Palospavos	97
Blue Star	97
Navy	97
L'Hirondelle	97
Eira	97
Kassinia	96
Astral	96
Zorron	96
Araúna	96
Almanzora	96
Yokohama	96
Alsaciano	96
Ritual	95
Foragido	95
Sarcastico	94
Brasil	94
Kermesse	93
Curacó	93
Rex	92
Dux	91
Fineza	91
Zeppelin	91
Uadi	90
Arlequim	90
Valentão	90
Concordia	90
Puro Tango	89
Saratoga	89
Milano	89
Silles	88
Joy	88
Tricolor	88
Cuauhtemoc	88
Yôyô	88
Xire	87
Yonne	87
Catiguá	87

Cartier	87
Portena	86
Matinée	86
Rapido	86
Gairino	86
Berenice	84
Hepacaré	83
Tubu'	83
Azulado	83
La Mirabelle	82
Rico	82
Tempero	82
Weston	82
Lambary	82
Romance	81
Jundiá	80
Itararé	80
Plume Dorée	80
Dollar	79
Arranha Céo	79
Legislador	78
Solteirinha	78
Saucy Sally	78
Reine Hortense	78
Pirata	78
Crepusculo	77
Macapá	77
Marquita	77
Aistano	77
Vasco	76
Xamarió	76
Problema	75
Maracó	75
Tiririca	75
Sun God	75
Kremlin	74
A Batalha	74
Jaguaré	74
Kyrial	74
Petulante	74
Taquary	73
Fusão	73
Canace	73
Incitatus	72
Ximena	71
Xaviana	71
Acuerdo	70
Java	70
Traidor	69
Kerensky	69
Secciliana	69
Golden Boy	68
Sem Temor	68
Hudson	68
Macá	67
X. Raio	67
El Negro	67
Karomama	66
Little Jack	66
Andalick	66
Hortencia	66
Clumenta	65
Jemopotyr	65
Transvaliana	65
Vingativo	64
Ganadera	54
Voronoff	54
Clóra	64
Claro de Luna	54
Massiço	64
Maldad	63
Ribatejo	62
Yára	62
Ronquido	52
Tomyassu'	62
Tuyuty	52
Enitram	62
Ubá	61
Kaolin	61
Ebro	61
Kleops	60
Yearling	60
Xadrez	59
Legenda	59
Encantadora	59
Xiba	59
Karina	59
Matupiri	58
Tropeiro	58
Sacy	57
Gavião	57
Diagonal	57
Ibar	55
Salvaropa	55
Lampreia	54
Ivon	54
Dorina	54
Walkyria	54
Setaurita	54
Jura	54
Don Pedrito	54
Herodes	53
Nehuen	53
Enredo	53
Nhyron	51
Famoso	51
Kahuana	51
Mariquita	51
Le Poupon	50
Oapycaba	49
Cirrus	49
Cienfuegos	48
Nilda	48
Coméa	47
Roody	47
Feiticeira	46
Damiatrix	46
Aisca	46
Adios	46
Piastra	46
Dinar	46
Sei Lá	46

Os animaes que não tenham ainda corrido no Jockey Cub Brasileiro, e os que voltem a pedir chamada por motivo de cura ou ausencia, assim como os nacionaes de 2 e 3 annos, são enturmados a titulo provisorio. Os demais, além das modificações oriundas das sobrecargas sómente poderão alterar as suas posições na escala, por occasião da revisão geral do handicap permanente que será feito no primeiro projecto de cada mez.

JOCKEY-CLUB BRASILEIRO

PROGRAMMA OFFICIAL DA 15ª REUNIÃO, EM 12 DE MARÇO DE 1933

A's 14.00 — 1ª carreira — Premio XANGÔ — 1.600 metros — Premios: 4:000$ e 800$000.

Kilos
1 Triste Vida .. 55
2 Kruppe .. 55
3 Yokohama .. 53
4 Yôyô .. 52
5 Yatagan .. 55
" Yeoman .. 55

A's 14.30 — 2ª carreira — Premio HOQUENDO — 1.400 metros — Premios: 5:000$ e 1:000$000.

Kilos
1 Bohemio .. 54
2 Vampiro .. 54
3 Audaz .. 54
4 Alteza .. 52
5 Koran .. 54
6 Ami .. 54
7 Xamate .. 54
8 Yaçá II .. 52

A's 15.00 — 3ª carreira — Premio YATAGAN — 1.500 metros — Premios: 4:000$ e 800$000.

Kilos
1 La Mirabelle .. 51
2 Tempero .. 51
3 Gairino .. 55
4 Cartier .. 56
5 Berenice .. 53
6 Rico .. 51
7 Azulado .. 52

A's 15.35 — 4ª carreira — Premio FORAGIDO — 1.600 metros — Premios: 4:000$ e 800$000.

Kilos
1 Mossoró .. 55
2 Iberico .. 54
3 Guapo .. 52
4 Ypiranga .. 53
5 Tomyrim .. 56
" Xangô .. 53

A's 16.10 — 5ª carreira — Premio HERODES — 1.600 metros — Premios: 4:000$ e 800$000.

Kilos
1 Rex .. 54
2 Puro Tango .. 51
3 Sarcastico .. 56
4 Milano .. 51
5 Brasil .. 56
6 Tricolor .. 50
7 Arlequim .. 52
8 Curacó .. 55
9 Dux .. 53

A's 16.45 — 6ª carreira — Premio MOSSORO' — 1.600 metros — Premios: 4:000$ e 800$000.

Kilos
1 New Star .. 54
2 Universo .. 54
3 Xaréo .. 54
4 Ritual .. 49
5 Foragido .. 49
6 Xiró .. 54
7 Vichy .. 54
8 Funchal .. 54
9 Kassinia .. 50

A's 17.20 — 7ª carreira — Premio LADARIO — 1.600 metros — Premios: 4:000$ e 800$000.

Kilos
1 Radio .. 48
2 Topaze .. 50
3 Xaperu' .. 50
4 Conqueror .. 49
5 Gallipoli .. 48
" Não Diga .. 56

A's 18.00 — 8ª carreira — Premio IBERICO — 2.000 metros — Premios: 5:000$ e 1:000$000.

Kilos
1 Insurrecto .. 56
2 Valence .. 53
3 Panache Royal .. 53
4 Duggan .. 55

Rio de Janeiro, 8 de março de 1933. — A Commissão de Corridas.

O "meeting" de domingo no Hippodromo Brasileiro

Oito são as provas que a Commissão de Corridas conseguiu organizar para a reunião de depois de amanhã, domingo.

Destaca-se entre ellas, tanto pela classe dos concurrentes, como ainda pelo seu percurso e dotação, o premio que recebeu o nome de "Iberico" e que vae dar ensejo a um novo encontro, em 2.000 metros, de Insurrecto com Valence e Panache Royal, agora em melhores condições de preparo, e mais o cavallo riograndense Duggan.

Tambem os premios "Herodes", "Mossoró" e "Ladario", que formam o "beeting", estão organizados de maneira assás attraente, sendo de uma milha o percurso de todos elles.

No primeiro, foram alistados Rex, Puro Tango, Sarcastico, Milano, Brasil, Tricolor, Arlequim, Curacó e Dux; o segundo, reunirá New Star, Universo, Xaréo, Ritual, Foragido, Xiró, Vichy, Funchal e Kassinia e o ultimo levará á presença do "starter" Radio, Topaze, Xaperu', Conqueror, Gallipoli e Não Diga, que promettem um prelio muito renhido.

Para esse "meeting" damos abaixo as cotações em vigor no mercado turfista.

1ª carreira — Premio "Xangô" — 1.600 metros — 4:000$, 800$ e 200$.

Ks. Cots.
1 Triste Vida .. 55 40
2 Kruppe .. 55 40
3 Yokohama .. 53 50
4 Yôyô .. 52 35
5 Yatagan .. 55 18
" Yeoman .. 55 16

2ª carreira — Premio Hoquendo — 1.400 metros — 5:000$, 1:000$ e 250$.

Ks. Cots.
(1 Bohemio .. 54 25
1 (2 Vampiro .. 54 40
(3 Audaz .. 54 30
2 (4 Alteza .. 52 50
(Koran .. 54 35
3 (6 Ami .. 54 35
(Xamate .. 54 50
4 (8 Yuça II .. 52 40

3ª carreira — Premio "Yatagan" — 1.500 metros — 4:000$, 800$ e 200$.

Ks. Cots.
1—1 La Mirabelle .. 51 30
(2 Tempero .. 51 25
2 (Gairino .. 55 40
(Cartier .. 56 30
3 (5 Berenice .. 53 40
(Rico .. 51 40
4 (7 Azulado .. 53 35

4ª carreira — Premio "Foragido" — 1.600 metros — 4:000$, 800$ e 200$.

Ks. Cots.
1 Mossoró .. 55 30
2 Iberico .. 54 40
3 Guapo .. 52 30
4 Ypiranga .. 53 30
5 Tomyrim .. 56 40
" Xangô .. 53 25

5ª carreira — Premio "Herodes" — 1.600 metros — 4:000$, 800$ e 200$. (Betting).

Ks. Cots.
(1 Rex .. 54 25
1 (2 Puro Tango .. 51 40
(3 Sarcastico .. 56 35
2 (4 Milano .. 51 50
(5 Brasil .. 56 60
3 (Tricolor .. 50 35
(7 Arlequim .. 52 50
4 (8 Curacó .. 55 60
(9 Dux .. 53 40

6ª carreira — Premio "Mossoró" — 1.600 metros — 4:000$, 800$ e 200$ — (Betting).

(1 New Star .. 54 30
1 (2 Universo .. 54 40
(3 Xaréo .. 54 40
2 (4 Ritual .. 49 50
(5 Foragido .. 49 25
3 (6 Xiró .. 54 60
(7 Vichy .. 54 35
4 (8 Funchal .. 54 40
(9 Kassinia .. 50 60

7ª carreira — Premio "Ladario" — 1.600 metros — 4:000$, 800$ e 200$. (Betting).

Ks. Cots.
1 Radio .. 48 30
2 Topaze .. 50 27
3 Xaperu' .. 50 35
4 Conqueror .. 49 40
5 Gallipoli .. 48 40
" Não Diga .. 56 35

8ª carreira — Premio "Iberico" — 2.000 metros — 5:000$, 1:000$ e 250$.

Ks. Cots.
1 Insurrecto .. 56 16
2 Valence .. 53 20
3 Panache Royal .. 53 40
4 Duggan .. 55 50

A primeira carreira será realizada ás 14 horas.

Le Poupon passou a chamar-se Morador

O cavallo francez Le Poupon, filho de Irishmond e La Poupée, adquirido ha dias pelo conhecido turfman sr. Eduardo Bahia, defenderá a jaqueta preta com estrellas brancas com o nome de Morador.

O pensionista de Aggeu de Souza, que fez parte do lote importado ha tempos pelo Jockey Club ainda não conseguiu sair da categoria de perdedor.

Osmany Coutinho será o piloto de Kleops

A egua Kleops, alistada no premio "Fusão", da corrida de amanhã no Hippodromo da Gavea, em competencia com Ribatejo, Tomyassu', Yára, Yearling e outros, será dirigida naquella prova pelo vivo aprendiz Osmany Coutinho. O peso distribuido á filha de Aymestry é de 52 kilos e não 54 como tem sido publicado.

CLINICA DE VIAS URINARIAS
Dr. Samuel Kanitz
Membro da Sociedade de Urologia da Allemanha, ex-assistente dos professores Lichtemberg, Lewin, Joseph de Berlim e Haslinger de Vienna. Especialista: em doenças dos Rins, Bexiga, Prostata, Urethra, Doenças de Senhoras. Diathermia. Ultra Violetas. Consultorio: 7 de Setembro, 42, Sob., das 13 ás 17 horas. Phone: 4-4493.

Jockey Club de São Paulo

O PROGRAMMA DE DOMINGO

Para a reunião de domingo proximo, no Hippodromo da Moóca, o Jockey Club de S. Paulo organizou o seguinte programma:

1º pareo — Premio "Consolação" — 2:500$ e 500$ — Distancia 1.000 metros.
Golden 51 kilos; Tupã II 50; Eros 50; Liberty 50; Rio Claro II 51; Embaixatriz 52.

2º pareo — Premio "Progresso" — 3:500$ e 700$ — Distancia: 1.300 metros.
Lasca 53 kilos; Mariola 55; Comedie 55; Bracantinga 53; Alpha 53.

3º pareo — Premio "Experiencia (A)" — 2:500$, 500$ e 250$ — Distancia: 1.450 metros.
Jaceguay, 51 kilos; Hera 50; Sunrise II 55; Yugo 53; Errante 52; Troviero, 53.

4º pareo — Premio "Experiencia" (B.) — 2:500$, e 500$ — Distancia: 1.450 metros.
Ampolia, 50 kilos; Xerez 53; Favorita II 56; Baeta 56; Zum Zum 54; Xaquema 56; Xalyrrom 53.

5º pareo — Premio "Extra" — 2:000$, 600$ e 300$ — Distancia: 1.500 metros.
Xeremias, 55 kilos; Sacha 50; Sempreviva IV 49; Germania III 53; Nada Menos 54; Helvetia III 53; Luconia 56 Umbu' 56; Jurandy 56; Guitarra 56; Prita 48.

6º pareo — Premio "Combinação" — 3:000$ e 600$ — Distancia: 1.700 metros.
Good Money 50 kilos; Lutador 54; Malandro 56; Predilecto 54; Martini 50.

7º pareo — Premio "Emulação" — 3:000$, 600$ e 300$ — Distancia: 1.650 metros.
Astréa; 56 kilos; Galaôr II 51; Interdicto 52; Ygerne 52; Zanzibar 50; Ibiuna 50; Valois 49; Andes 51; Sybel 53; Xolotan 53.

8º pareo — Premio "Natal" — 8:000$, 1:000$ e 800$000 — Distancia: 1.800 metros.
Quandu' 53 kilos; Geisha 49; Yokohama 52; Lindoya 49; Capucino 56; Yeuse 49; Itanguá; Laira 52; Miss Primorose 49.

9º pareo — Premio "Excelsior" — 3:000$, 600$ e 300$ — Distancia: 1.609 metros.
Xanacy, 53 kilos; Picarillo 48; Saula, 51; Visconde 53; Damasquinée, 49; Barraka 49; Hiemal, 53; Corsican 55; Val Doré 55.

Um irmão de Milano adquirido para o nosso turf

Para defender as cores da Coudelaria A. J. Peixoto de Castro, acaba de ser adquirido em Porto Alegre um cavallo nascido no Rio Grande do Sul.

Trata-se do potro de 3 annos, Primeiro, filho de Clos du Roy e Tormenta, esta de 15|16. Esse neto de Cyllene correu tres vezes na temporada finda, para obter duas victorias e um segundo logar.

Varios animaes á venda

Desejando reduzir o numero dos parelheiros que constituem sua coudelaria, o sr. Constantino Pinto Coelho tem á venda os seguintes animaes: Herodes, ganhador no ultimo domingo, por dois contos de réis, sendo metade a vista e metade em premios; Java, por .. 4:000$, tambem metade a vista e o restante em premios; Clumenta, por 6:000$, sendo 3:000$ a vista e o resto no primeiro premio que ganhar e finalmente, Brasil por 5:000$, em identicas condições.

Do lote á venda fazem parte ainda diversos productos da nova geração, nascidos no Estado do Paraná.

Dr. Brandino Corrêa
Molestias do apparelho Genito-Urinario no homem ou na mulher — OPERAÇÕES — Utero, ovarios, prostata, rins, bexiga etc. Cura rapida por processo moderno sem dôr da
GONORRHE'A
e suas complicações — Prostatites, orchites, cystites, estreitamentos, etc. Diathermia. Darsonvalização. — R. Republica do Peru' n. 23, sob das 7 ás 8 1|2 e das 14 ás 18 horas. Domingos e feriados das 7 ás 9 horas

LOTERIA FEDERAL do BRASIL
500 CONTOS
AMANHÃ

Photographia da lista geral, nos dias seguintes ás extracções no DIARIO CARIOCA

Quem tem filhos no Collegio?
Nós vendemos sempre mais barato
CAMISAS — FRONHAS
CUECAS — LENÇOES
PYJAMAS — COLCHAS
MEIAS — GUARDANAPOS
LENÇOS — ROUPÃO DE BANHO
CAMISETA — TOALHAS DE ROSTO
TOALHAS DE BANHO
VERIFIQUEM OS NOSSOS PREÇOS
21 — AVENIDA PASSOS — 21
Camisaria Africana

DR. JOSE' DE ALBUQUERQUE
Doenças sexuaes do Homem
Diagnostico causal e tratamento da
IMPOTENCIA EM MOÇO
Rua 7 de Setembro, 207, de 1 ás 6.

Transforme sua pelle com
PO' DE ARROZ Roger Cheramy

JOCKEY-CLUB BRASILEIRO

PROJECTO DE INSCRIPÇÃO DA 14ª REUNIÃO, EM 11 DE MARÇO DE 1933

A's 15.30 — 1ª carreira Premio LA MIRABELLE — 1.400 metros — Premios: 3:000$ e 600$000

Kilos
1 Piastra .. 48
2 Aisca .. 48
3 Damiatrix .. 48
4 Enredo .. 55
5 Famoso .. 53

A's 16.00 — 2ª carreira — Premio KLEOPS — (Para aprendizes) — 1.400 metros — Premios: 3:000$000 e 600$000.

Kilos
1 Karina .. 54
2 Herodes .. 49
3 Lampreia .. 50
4 Salvaropa .. 50
5 Setaurita .. 49

A's 16.30 — 3ª carreira — Premio HORTENCIA — 1.400 metros — Premios: 3:000$ e 600$000.

Kilos
1 Hortencia .. 52
2 Golden Boy .. 55
3 Macá .. 54
4 Clumenta .. 52
5 Traidor .. 56
6 Andalick .. 52
7 Secciliana .. 55
8 Little Jack .. 52

A's 17.00 — 4ª carreira — Premio FUSÃO — 1.500 metros — Premios: 3:000$ e 600$000.

Kilos
1 Ribatejo .. 54
2 Xadrez .. 51
3 Tomyassu' .. 53
4 Massiço .. 55
5 Vingativo .. 55
6 Yearling .. 51
7 Yára .. 53
8 Kleops .. 54

A's 17.35 — 5ª carreira — Premio AZULADO — 1.500 metros — Premios: 3:000$ e 600$000.

Kilos
1 Fusão .. 54
2 Sun God .. 56
3 Jaguaré .. 56
4 A Batalha .. 56
5 Canace .. 54
6 Acuerdo .. 52

A's 18.10 — 6ª carreira — Premio VENUS — 1.600 metros — Premios: 3:000$ e 600$000.

Kilos
1 Legislador .. 54
2 Jundiá .. 56
3 Saucy Sally .. 54
4 Problema .. 52
5 Aistano .. 53

Rio de Janeiro, 8 de março de 1933. — A Commissão de Corridas.

No Departamento dos Correios e Telegraphos

O director geral dos Correios e Telegraphos, dr. Junqueira Ayres, assignou os seguintes actos:

Determinando tenha exercicio provisoriamente na Directoria Regional de São Paulo o auxiliar de 2ª classe da Directoria Regional de Goyaz Francisco Fleury de Brito, que se acha nesta capital;

passe a servir na Estação Central Telegraphica o diarista Everardo José da Costa, actualmente em exercicio na Directoria Regional do Districto Federal;

Transferindo, a pedido, da Directoria Regional de Diamantina para a de Minas Geraes a praticante diplomada Stella de Oliveira Lessa;

Dispensando do logar de chefe da Succursal n. 5, subordinada á Directoria Regional de São Paulo o 2º official José Valeriano Vieira, designando, em substituição, o 3º official da supracitada Directoria Regional Leoncio Alves da Silva.

Readmittindo no cargo de diarista deste Departamento Francisco Caribé da Rocha, dispensado, em 14 de dezembro de 1931.

ADVOGADO EM S. PAULO
Dr. PEDRO FRAGA
Causas civeis, commerciaes e criminaes — PRAÇA DA SE', 34-1.º andar. Tel. 2-3235

Licença nos Correios e Telegraphos

O director geral dos Correios e Telegraphos, dr. Junqueira Ayres, concedeu dois mezes de licença, para tratamento de saude a funccionaria da Directoria Regional do Districto Federal Lia Brown.

LIVRARIA ALVES
Livros collegiaes e academicos
RUA DO OUVIDOR, 166.

DIARIO CARIOCA

Director-Redactor-Chefe
HORACIO DE CARVALHO JUNIOR

Director-Thesoureiro
J. B. MARTINS GUIMARÃES

Redactor-Secretario
DANTON JOBIN

EXPEDIENTE:
Endereço telegraphico: DIARIO CARIOCA
Telephones: — Direcção: 2-3018; Administração: 2-3023; Redacção: 2-1559; Officinas: 2-0824.

ASSIGNATURAS:

Para o Brasil:		Para o exterior:	
Anno	50$000	Anno	80$000
Semestre	30$000	Semestre	45$000

VENDA AVULSA: Capital 100 réis — Interior 200 réis.
Aos domingos: 200 réis.

São cobradores autorizados os srs. Lourenço Amaral e J. T. de Carvalho.

SUCCURSAL EM S. PAULO:
Director: José Armando Affonseca — Rua Treze de Dezembro 14 4º andar — Salas 4 e 5. Tel. 2-6398

CORRESPONDENCIA:

Toda a correspondencia com valores ou sobre assumptos que entendam com assignaturas remessas do jornal, publicidade retribuida e outros de interesse da administração deve ser dirigida ao gerente do DIARIO CARIOCA.

O Director-Presidente de S. A. DIARIO CARIOCA estará diariamente neste jornal das 14 ás 16 e das 22 ás 24 horas e o Director-Thesoureiro das 9 1|2 ás 12 hs. e das 16 ás 18 1|2 horas.

VIAJANTES DO "DIARIO CARIOCA"

Percorrem os Estados de Minas Geraes, Goyaz e Matto Grosso a serviço do DIARIO CARIOCA os srs. Alcindo Pereira da Cruz e Alvaro Marianno Pereira da Cruz. Percorre os Estados de Leopoldina e E. F. Victoria-Minas o sr. Romualdo Perrota.

DESAFIANDO O BRASIL

PARECE que o general Manoel Rabello não se acha enfeudado a nenhum dos numerosos partidos socialistas-autonomistas-revolucionarios que por ahi se arregimentam a toque de caixa e a sôpro da corneta dos interventores.

Por isso mesmo, s. ex. póde manifestar sobre os destinos politicos do Brasil uma opinião independente, pessoal, inconfundivel. E' o que acaba de fazer, através de declarações á imprensa paulista.

Mas o que sobremodo encanta na opinião exteriorizada pelo ex-interventor de S. Paulo é a velha intrepidez com que tão convicto revolucionario desafia a consciencia liberal da nacionalidade.

Quem ha que conteste, sem incidir em falseamento e embuste, a radical, a insanavel incompatibilidade brasileira com o governo de um homem, dominando todos os poderes, monopolizando todas as forças, dispondo, no seu arbitrio sem limites, de todas as energias vitaes da collectividade nacional?

Quem ha que conteste que tão bem compreendeu, por fim, o governo provisorio essa incompatibilidade visceral, que reponta do fundo do passado brasileiro como uma lição nutrida no mais limpido manancial da liberdade de um povo — que tudo tem feito por satisfazer ao compromisso da propaganda revolucionaria?

Só o faria quem desconhecesse a tradição historica do paiz. Só o faria quem não tivesse a compreensão precisa dos phenomenos politicos que se têm processado, na evolução do Brasil e cuja caracteristica ostensiva, inilludivel, indisfarçavel é a execração do arbitrio, da força, da illegalidade, do homem sobreposto aos homens, seja qual fôr a sua indole, seja qual fôr o condimento do seu despotismo.

Pois, senhores, o general Rabello mostra-se inteiramente despreoccupado dessa tradição, desse passado, desses phenomenos, dessas normas que são uma especie de atavismo da nossa formação nacional, e não tem a menor duvida em vir pleitear para o Brasil, nas vesperas da Constituinte — a ditadura una, indivisivel, irresponsavel e provavelmente eterna...

O leitor sorri, incredulo? Pois ahi lhe deixamos sob as vistas a opinião do bravo soldado. Cá está:

— "Sou ardoroso adepto do estabelecimento no Brasil de uma ditadura republicana, que tenha á sua testa um unico homem, que seja o unico responsavel por tudo quanto acontecer e venha a acontecer: Uma ditadura forte, de um homem forte, possuido de virtudes para administrar sozinho, dentro da lei, sem ouvir as vozes de conselheiros desorientados e de palacianos interesseiros; uma ditadura que tenha como principal escopo a garantia das liberdades publicas; uma ditadura de um homem que reuna em torno de sua pessoa todas as forças vivas da Nação — o Exercito, a Marinha, o commercio, a industria, a lavoura, as élites; uma ditadura que não seja despotismo, mas a autoridade de um só homem que saiba fazer cumprir as leis; uma ditadura que garanta a ordem material dentro da desordem espiritual — afinal, de uma ditadura assim, de um governo assim é de que o Brasil precisa para caminhar para os seus grandiosos destinos".

Pena é que o general não tivesse logo indicado esse prodigio de ditador solitario que se sujeita a leis e garante liberdades.

O TEMPO

Districto Federal e Nictheroy — Tempo: bom, com nebulosidade. Nevoeiro possivel. Temperatura: estavel á noite e em elevação de dia. Ventos: normaes, predominando os do quadrante norte, frescos por vezes.

Estado do Rio de Janeiro — Tempo: bom, com nebulosidade. Nevoeiro possivel. Temperatura: estavel á noite e em elevação de dia.

Estados do Sul — Tempo: bom, com nebulosidade, passando a instavel, já sujeito a chuvas e trovoadas a leste, centro e sul do Rio Grande. Temperatura: em ascensão.

T T T — O Instituto de Meteorologia do Rio de Janeiro, previne a possivel occurrencia de ventos fortes no quadrante norte, no extremo sul do paiz e Rio da Prata.

Trajecto Rodoviario Rio-S. Paulo — Tempo: bom, com nebulosidade. Nevoeiro possivel. Temperatura: em ascensão. Ventos: de norte a leste, frescos por vezes.

Synopse do tempo occorrido no Districto Federal, de 14 horas de ante-hontem, ás 14 horas de hontem:

O tempo decorreu instavel á tarde e á noite e bom hoje, com nevoeiro fraco e baixo pela manhã. A temperatura foi estavel. As medias das temperaturas extremas observadas nos postos do Districto Federal, foram: maxima 26.6 e minima, 19.2 e as temperaturas registradas no Observatorio Meteorologico da Avenida das Nações, foram: maxima 26.2 e minima 20.9, respectivamente, ás 13 hs. e ás 6 hs. e 55 ms. Os ventos foram variaveis, com predominancia dos do quadrante sul, frescos, por vezes.

Synopse do tempo occorrido em todo o paiz de 9 horas de ante-hontem, ás 9 horas de hontem:

ZONA NORTE — Não é feita a sinopse, devido a deficiencia de informações meteorologicas.

ZONA CENTRO — O tempo nas 24 horas, foi bom em Matto Grosso e instavel nos demais Estados, sendo que com chuvas esparsas em Minas Geraes e Goyaz. Hoje, ás 9 horas, o tempo apresentava-se bom, salvo em alguns pontos de Minas, onde continuava incerto. A temperatura foi, em geral, estavel. Os ventos sopraram de norte a leste, fracos.

ZONA SUL — Nas 24 horas, o tempo foi, em geral, bom e assim continuava hoje, ás 9 horas. A temperatura manteve-se estavel. Os ventos sopraram de norte a leste, frescos.

TOPICOS

RESISTENCIAS

OS srs. Ary Parreiras e Waldomiro Lima não estão, evidentemente, em cheiro de santidade no Olympo da União Civica Brasileira.

Acabam de ser taxados de relutantes a accusados de afastar-se "das necessidades inpostas pelas circumstancias".

Partindo de onde parte, a increpação vae longe e fere fundo. Como é sabido, o interventor fluminense recusou-se a arregimentar partido official no Estado. Outros interventores tentaram esquivar-se á mesma prebenda, mas entraram os recalcitrantes, por fim, para a vasta confraria da unanimidade partidaria official.

O sr. Ary Parreiras, porém, resistiu. Já lhe salientamos a singularidade da dupla coragem: a coragem da fidelidade aos postulados revolucionarios e a de resistir a todas as forças poderosas postas pela situação ao serviço do unanimismo partidario official.

E parece que essa resistencia continua, sem o que não estaria elle sendo cordialmente setteado pelos correligionarios nada inclinados a acatar a logica e a sinceridade do seu procedimento.

A seducção da sereia ministerial falhou. Falhará tambem o recurso da advertencia em letra de fórma? E' o que poderemos vêr em breve.

Quanto a S. Paulo o problema parece offerecer aresta mais aguda, em razão da sua extrema complexidade. Todavia, a articulação não desiste, e devemos reconhecer que entre as suas virtudes se conta a perseverança "á outrance".

UMA TRISTEZA

O Brasil é, todos o sabem, pauperrimo em estabelecimentos hospitalares.

Extenso de mais de mais de 8 milhões de kilometros quadrados e com uma população avaliada pela estatistica em mais de 40 milhões de criaturas humanas, dispõe o Brasil apenas de 607 estabelecimentos registrados, dos quaes 456 fundados e mantidos pela iniciativa privada.

A União, os Estados e os Municipios têm, a seu cargo, tão sómente 152 desses estabelecimentos, e tão miseravel cifra é bem expressiva da maneira como os poderes publicos encaram neste paiz um problema de tal magnitude.

Pois, não obstante o desprimor desse descaso, a União ainda é causa do imminente fechamento de um dos maiores e melhores hospitaes do Brasil. Effectivamente, acha-se á beira da fallencia a Sta. Casa de Misericordia do Pará, que mantem um modelar hospital de caridade, com gabadissima sala de operações, e bem assim uma excellente maternidade.

Diversas clinicas, enfermarias com centenas de leitos, servindo a toda a Amazonia, eis o que está ameaçado de desapparecer á falta de recursos, porque desde 1931 o governo federal privou a Santa Casa do Pará da subvenção que nunca lhe negaram os anteriores governos e tambem porque a nova lei federal de loterias lhe retirou o unico meio de que ainda se valia para ir "tenteando" a sorte.

A Santa Casa paraense fazia correr uma loteria semanal, cujos bilhetes circulavam em diversos Estados, cessando, porém, as extracções em virtude do monopolio loterico ora vigente no paiz.

Tendo-se aggravado a situação do grande estabelecimento pio, uma das mais antigas do Brasil, a provedoria propôz concordata aos credores nacionaes e estrangeiros, na base de 40 °|°, não sendo aceita a proposta, pelo que os titulos foram a protesto.

Parece, pois, inevitavel a derrocada final, e ella occorre justamente quando o producto da arrecadação do sello de educação e saude, que devia servir tambem para amparar as instituições benemeritas daquelle genero, é desviado dos seus fins legitimos.

UMA NOVIDADE

CONFORME nota do gabinete do ministro da Educação, procurando explicar o denunciado desvio da arrecadação do sello de saude e educação, ficou-se sabendo do seguinte: o pagamento do pessoal do ensino é feito com o producto daquella taxa, pois que o orçamento em vigor não consigna dotação para esse pessoal.

De modo que a União tranquillamente se exonera daquelle onus, que deve ser estrictamente orçamentario, para descarregal-o sobre o producto de um tributo extraordinario, de applicação especial, e que, segundo os termos expressos da lei que o criou, não é considerado renda orçamentaria!

Toda gente estava ingenuamente convencida de que a cobrança do sello de 200 réis seria applicada no desenvolvimento do ensino e em subvenções a estabelecimentos de ensino que o governo tem privado desse auxilio no orçamento.

Convicção ingenuamente errada: a taxa é para pagar pessoal que o orçamento de despesa pagava antes, como era logico, mas de cujo peso se alliviou, transferindo-o para as costas da nova taxa — se é que bem compreendemos a nota, um tanto abstrusa, do Ministerio da Educação.

Eis ahi uma novidade que faz pasmar. Porque, se o governo paga o seu antigo pessoal do ensino com o producto do sello, não ha motivo para que não pague egualmente com esses recursos o seu antigo pessoal sanitario. Assim sendo, que restará para diffundir a instrucção e proteger a saude do povo?

Ou o "pessoal do ensino", a que allude a nota, é gente nova, que já consumiu quasi 300 contos?

Ha ahi o que quer que seja de confuso e obscuro.

O Movimento Eleitoral e Politico nos Estados

A Actividade da Liga Catholica do Ceará — Vae Ser Apresentada a Lista dos Candidatos da União Republicana do Maranhão — O sr. Lima Cavalcanti Vae Se Encontrar Com o Cap. Juracy Magalhães — O Partido Social Democratico da Bahia Ainda Não Tem Candidatos — Annuncia-se a Approximação do P. R. P. Com o P. D. — Os Partidos de S. Paulo Activam-se Para a Escolha dos Seus Candidatos — Será Fundado o Partido dos Moços de São Paulo — Outras Notas

FORTALEZA, 9 (A. B.). — A Liga Catholica está desenvolvendo intensa propaganda por todo territorio do Estado. Aqui, essa agremiação realiza diariamente comicios nos bairros operarios. No proximo dia 15 seguirá para o interior do Ceará uma caravana politica que vae fazer propaganda da Liga. Hontem no arraial Moura Brasil realizou-se concorrido comicio.

MARANHÃO, 9 (A. B.). — A União Republicana intensificou o alistamento eleitoral por todo o territorio maranhense, parecendo que conta desde já com quasi a totalidade do eleitorado. Dentro de breves dias a União apresentará a lista de seus candidatos.

MACEIO', 9 (A. B.). — Empresta-se grande importancia, no Norte, á conferencia politica dos interventores de Pernambuco, sr. Lima Cavalcanti, e o da Bahia, capitão Juracy Magalhães.

MACEIO', 9 (A. B.). — Está sendo ainda assumpto obrigatorio nas rodas politicas e na imprensa local, a Convenção do Partido Nacional, que aqui se realizou a 5 do corrente e que foi um acontecimento invulgar na historia politica de Alagôas. Asseveram os chefes dessa nova agremiação que em 3 de maio proximo sua victoria se affirmará integralmente por todo o territorio do Estado.

BAHIA, 9 (A. B.). — O Partido Social Democratico publicou uma nota na qual diz que ainda não cogitou da escolha dos seus candidatos ás eleições para a Constituinte. Diz ainda que só cuidará dessa escolha após a reunião que se realizará em 5 de abril proximo, isto é, após as indicações dos Directorios municipaes.

BAHIA, 9 (A. B.). — Em nota que deu á publicidade, o Partido Social Democratico avisa que se acham abertas, em sua sede, á avenida Joanna Angelica n. 18, até o dia 31 do corrente, as inscripções para os seus correligionarios que sejam candidatos á representar a Bahia na Constituinte federal, cujas eleições serão realizadas em 3 de maio.

S. PAULO, 9 (A. B.). — Annuncia-se, de novo, a approximação dos Partidos Democratico e Republicano Paulista. Indica-se o nome do sr. Cardoso de Mello Netto como provavel candidato da chapa da Frente Unica. Affirma um jornal daqui haver entendimento entre esses partidos para a constituição de uma chapa commum, com que pleitearão as eleições de maio. As demarches nesse sentido estão em sua phase inicial, incumbindo-se de um trabalho de sondagens os srs. Cardoso de Mello Netto e Rodrigues Alves. Propala-se, entretanto, que a commissão directora do P. R. P., com excepção do proprio sr. Rodrigues Alves, já se manifestou inteiramente contraria a qualquer idéa de fusão.

S. PAULO, 9 (A. B.). — Entrará amanhã no Tribunal Eleitoral o requerimento do Partido Democratico referente ao seu registro como entidade constituida para pleitear as eleições de maio proximo.

S. PAULO, 9 (A. B.). — Continua dos mais intensos o movimento de alistamento eleitoral. Tem havido grande affluencia em todos os postos eleitoraes installados na capital, dizendo-se que no interior do Estado tambem os eleitores affluem em massa no sentido de concorrer ao pleito de maio.

S. PAULO, 9 (A. B.). — Reuniu-se o Centro Parlamentarista que discutiu longamente as vantagens de uma Constituição Parlamentar para o Brasil.

Nessa reunião ficou decidido que os parlamentaristas de São Paulo tomassem medidas para desenvolver seu programma, visando as eleições de maio.

S. PAULO, 9 — (A. B.). — Com a approximação das eleições constituintes movimentam-se os partidos paulistas em torno da escolha dos nomes dos candidatos que apresentarão no suffragio dos seus correligionarios.

O Partido Liberal, que actualmente obedece á chefia do sr. Ataliba Leonel, está trabalhando activamente na escolha dos seus candidatos, para o que tem realizado numerosas reuniões de seu directorio central.

Nada ha ainda de definitivamente assentado, fazendo-se apenas conjecturas a respeito dos nomes mais provaveis.

S. PAULO, 9. — (A. B.) — Despertou grande enthusiasmo, sobretudo no seio das classes academicas, a idéa da formação do Partido dos Moços de São Paulo.

Ao que se sabe, o novo partido se formará pela fusão da Federação da Acção Nacionalista e do Partido Nacional Parlamentarista.

S. PAULO, 9 — (A. B.) — Annuncia-se que o sr. Fernando Costa irá chefiar o partido dos Moços de São Paulo, actualmente em organização, affirmando-se mesmo, que foi para isso que aquelle politico se recusou a voltar a fazer parte da commissão directora do Partido Republicano Paulista.

CURITYBA, 9 — (União) — Os jornaes informam que, embora faltando poucos dias para o encerramento do alistamento eleitoral, não foi até agora supprida de material necessario ao serviço a comarca de Palmeira, neste Estado.

CURITYBA, 9 — (União) — O Partido Social Democratico, já installou nesta capital e seus arrabaldes, 10 postos de alistamento eleitoral.

Apesar das providencias ultimamente adoptadas, não augmentou o interesse popular pelo cumprimento desse dever civico.

A Confederação dos Tinguis entrou em actividade, tendo realizado varias e importantes reuniões nos ultimos dias.

PORTO ALEGRE, 9 — (A. B.) — O sr. Antonio Moraes Fernandes, que teve papel conhecido no tempo da campanha da Alliança Liberal, compareceu em palacio afim de se declarar solidario com o general Flores da Cunha.

Esse antigo federalista, será convidado para director do Banco do Commercio, no Rio Grande, na vaga do sr. João Soares. Sabemos mais que o sr. Moraes Fernandes acceitará o convite.

O Regresso do Coronel Góes Monteiro, de Alagoas

MACEIO', 9 (A. B.) — Pelo "Aratimbó", regressa amanhã ao Rio, o coronel Sylvestre de Góes Monteiro, irmão do general Góes Monteiro e membro da Commissão Executiva do Partido Nacional de Alagoas.

Durante a sua permanencia nesta cidade, foi o coronel Sylvestre de Góes Monteiro alvo de grandes homenagens por parte dos seus conterraneos.

Doenças ano-rectaes
Dr. Lauro Borges
Tratamentos das hemorroidas sem operação e sem dor
RODRIGO SILVA, 14-3.º — 2-1250

UMA DIVINDADE E O SEU TEMPLO

HUMBERTO DE CAMPOS

Foi franquiada, ha poucos dias, novamente, visitação publica, em seguida a concêrtos e reformas que duraram mais de um anno, a casa em que Ruy passou quasi meio seculo da sua vida, á rua que hoje lhe tem o nome. Entre aquellas paredes solidas, sob as telhas austeras daquelle tecto, soffreu elle as suas grandes horas de amargura e teve as suas fecundas noites de meditação. Alli chegava elle, se me não engano, ainda na monarchia, depois das batalhas parlamentares, prelios homericos em que ajustava o ardor de Achilles á prudencia de Nestor; alli entrou a 16 de novembro, com as responsabilidades de membro do governo provisorio; alli trabalhou, dia e noite, na elaboração da lei fundamental da Republica, folheando Constituições exoticas, em que buscava, romanticamente, o que havia de mais liberal e humano, para, com esses retalhos de seda alheia, fabricar um manto de nababo para o corpo ferido de Lazaro. Ahi teve elle as suas horas de vaidade satisfeita; os seus minutos de encanto; os seus sonhos ardentes de gloria literaria. E ahi padeceu as suas decepções; ahi rugiu o seu orgulho ferido; ahi esperou, noites inteiras, na vespera das revoluções, o raiar do sol, que havia de annunciar a salvação ou o naufragio do regimen. E se é certo, como pretendem os egypcios, que a sombra dos pharaós passeiam eternamente pelos corredores das pyramides, a do grande civilista deve percorrer todas as noites estas salas solitarias e suas, mirando a costaneira dos livros familiares, lançando um olhar amigo ás estantes em que ia buscar, em leituras demoradas e intelligentes, a forma erudita para o proprio pensamento.

Eu não considero, entretanto, as homenagens dessa ordem as mais adequadas ás glorias como a de Ruy. Consagrações destas, merecem-nas os politicos, os militares, os obreiros da civilização ou das victórias trovejantes nos campos de batalha, que realizaram tão somente conquistas praticas e materiaes: os Washington, os Lincoln, os Napoleão, os Cavour, os Bismark. Ruy foi, sem duvida, um realizador: deu-nos leis e codigos. Mas foi, tambem, e sobretudo, um alto e bello espirito literario. A obra do legislador passará. Pouco resta, já hoje, do que elle fez nesse campo. Dentro de cinco annos, talvez menos, nada mais existirá, possivelmente, da Constituição que elle redigiu. As conquistas do Direito que consolidou, codificando-as para o Brasil, serão transitorias, pela velocidade com que se vae processando a evolução da sociedade humana. Mas o escriptor, esse, ficará, restará, permanecerá. Dahi a minha convicção de que o melhor culto a prestar-lhe não seria, ainda, esse, da conservação da casa em que viveu: mas a publicação methodica dos seus livros, a organização de uma "Collecção Ruy Barbosa", destinada a disseminar pelo paiz inteiro o seu pensamento nos trabalhos juridicos, politicos e literarios que elle elaborou em mais de meio seculo de actividade mental. A "Casa de Ruy" é apenas para o snobismo carioca, para um publico affeito á futilidade, que irá ali hoje, olhará os moveis, e não voltará mais. A collecção das obras de Ruy, não; essa levar-lhe-ia o nome a todos os recantos do paiz, em livros que conteriam lições de civismo, ou de bom gosto, para o uso de todos os brasileiros, da margem direita do Jaguarão á orla esquerda do Javary.

O modo porque começamos a cultuar essa grande figura da patria patentea, todavia, a feição material da nossa mentalidade, e quanto desconhecemos a significação e o prestigio do livro. Não fosse assim, e, estou certo, Ruy Barbosa teria, como expressão da administração nacional, antes de uma casa de luxo para recordar por alguns annos o seu corpo, uma reedição popular e completa das suas obras, isto é, — a restauração, para a eternidade, da casa do seu espirito.

VIDA MUNDANA

ANNIVERSARIOS

Fazem annos hoje:

As senhoras: — Cardoso de Mello, Henrique Marcondes, Augusto Porto Alegre e Souza Moura.

As senhorinhas — Haydée Vianna, Dinah da Rocha e Izabel Carlos Leal.

Os senhores: — dr. Sylvio Martins Porto Carrero, dr. Miguel Austregesilo e dr. Pedro Carneiro da Cunha.

— Fez annos hontem o general João Gomes Ribeiro Filho.

— Transcorreu hontem a data natalicia da srta. Lili de Paula Fonseca.

— Transcorre hoje o anniversario da srta. Diva Heitor.

— Dr. Marques Henriques — Faz annos hoje o dr. Marques Henriques, conhecido economista, profissional de solida reputação. O anniversariante terá portanto a homenagem de seus amigos.

NOIVADOS

Estão noivos:

A srta. Cecilia de Seixas, e o dr. Roberto Mendes Pimentel.

A srta. Guilhermina de Oliveira e o sr. Giovanni Baptista Borges.

CASAMENTOS

Casaram-se hontem a srta. Luiza Silveira Santos e o sr. Raul Lima.

FESTAS

Realiza-se amanhã no Gymnasio do Tijuca Tennis Club a "soirée" dansante que o club offerecerá aos seus associados.

Nessa mesma festa serão distribuidas as medalhas que cabem aos aos vencedores do 1º concurso de natação.

Tocará a American Jazz.

— Amanhã, a séde do Club Gymnastico Portuguez vibrará na alegria de uma de suas imponentes festas.

VIAJANTES

Dr. Generoso Ponce Filho — O conhecido industrial brasileiro chega, hoje, pelo "Eastern Prince" — Pelo paquete "Eastern Prince", que deve atracar ás 8 horas da manhã, no armazem 18, chega hoje, á esta capital o dr. Generoso Ponce Filho. E' quasi ocioso frizar aqui

Dr. Generoso Ponce Filho

a figura conhecidissima do grande industrial brasileiro. O publico sabe reconhecer no illustre viajante uma mocidade dynamica, em actividade perene e devotada sempre ás mais nobres formas de acção. O que impressiona mais no espirito do dr. Generoso Ponce Filho é a efficiencia e brilho com que exerce, a um só tempo, actividades varias e antagonicas. E' escriptor, advogado, jornalista e empresario cinematographico. Em todas as actividades que indicamos, o seu traço principal é a operosidade. Parece incansavel realmente, como se as lutas impostas pela vida só tivessem poder para augmentar-lhe o amor ao trabalho e a sua vibrante força criadora. E' bem um espirito actual, que soube ajustar-se ao rythmo intenso da hora que passa. Na qualidade de empresario cinematographico, o dr. Generoso Ponce Filho embarcára, ha mezes, para os Estados Unidos. Na terra do dollar conseguiu com a "Rko-Radio", um importante contrato para a exhibição aqui dos films da poderosa empresa yankee. Realizado que foi o objectivo de sua viagem, o dr. Generoso regressa hoje ao Brasil. Figura plena de virtudes cavalherescas, espirito fortalecido pela cultura, alma transbordante de bondade, elle soube criar uma legião de amigos. E esses amigos estarão, na manhã de hoje, no cáes, para acolher de braços abertos o conhecido industrial patricio. O dr. Generoso Ponce Filho, proprietario que é dos cinemas Broadway e Eldorado, receberá, tambem, por parte dos seus companheiros dessas duas importantes casas de espectaculos, uma carinhosa manifestação.

SALON

COINCIDENCIA TRISTE

Depois que se foram apagando lentamente os derradeiros rumores do Carnaval nada pungiu tanto o coração amoravel dos velhos foliões de escola como o desapparecimento do Hilario que foi a figura mais significativa do grande vortice carnavalesco.

Nascido na Bahia, onde a civilização afro-lusitana dos primeiros colonizadores mais se fez sentir, o Hilario trazia na alma, pela fatalidade do atavismo, tudo o que a saudade das aringas plasmára no espirito de seus primitivos ancestraes: o amor dos rythmos voluptuosos e hieraticos, a vibração musical, os grandes delirios de luz e de côr, a sensualidade demoniaca dos temperamentos candentes, as superstições, as crenças e ingenuidade...

Tudo isso, transplantado nas terras poeticas da America, o Hilario possuiu e entregou ao Carnaval, suavemente, espontaneamente, como quem interpreta o fatalismo de uma raça...

Perto de cincoenta annos de carnavaes successivos receberam do Hilario a inspiração e a direcção: foi elle que, extinguindo os antigos cordões que no triduo de Momo, partiam para uma verdadeira batalha de sadismo e de sangue, inventou os ranchos de nossos dias, aproveitando as "pastorinhas" da Bahia, nelles introduzindo a presença de mulheres e crianças, o que anteriormente era até prohibido em virtude do caracter bellico dos cordões. Era, além disso o maior e mais cotado mestre sala de todo o Rio, compondo, na execução de sua arte, passos de improviso que o sagravam sempre como o chefe real de seus pares...

Não pára ahi o relato de suas habilidades. O Hilario era um excellente metteur-en-scène de macumbas. Fazia-as com amor e com religião.

Muitos homens cultos do Rio, recheados de superstições, procuravam-no, a soldo, para contratal-o...

Pois esse homem que era a maior encarnação brasileira do Carnaval, que durante meio seculo emprestou sua actividade aos cortezãos do monarcha unico, que amou, viveu e sonhou dentro de um eterno Carnaval, morreu exactamente quinze minutos depois da meia noite do terceiro dia...

Já velho, tendo offerecido tudo á folia, durante a mocidade, terminou offertando a propria vida, para ser, na sua fidelidade primitiva, carnavalesco até o ultimo adeus...

ANTONIO GABRIEL

BAILE BRANCO

Petropolis vae ter amanhã um acontecimento mundano dos mais característicos: a sra. Ernesto Fontes abrirá seus salões para um "baile branco" que vae constituir a "nota" na "season" do verão deste anno.

Com suas relações que se estendem sobre todas as grandes familias elegantes do Rio, a sra. E. G. Fontes conseguirá um extraordinario "éclat" no seu baile.

INAUGURAÇÕES

A Sociedade União dos Proprietarios inaugurará sabbado 18 do corrente, á rua da Constituição n. 61, a sua nova séde social em bello e grandioso edificio proprio de 4 pavimentos, recentemente reconstruido.

Tal solennidade, que será honrada com a presença dos exmos. srs. drs. Salgado Filho, ministro do Trabalho e dr. Pedro Ernesto, interventor do Districto Federal, dos representantes da imprensa desta capital, associações de classe e á qual comparecerão os seus associados e innumeros convidados, revestir-se-á do maior brilho, dados os preparativos que se estão effectuando por parte da actual directoria, que tem sido incansavel não só na defesa dos interesses da classe que representa como, ainda, no cumprimento do grandioso programma de realizações a que se traçou.

LITERATURA

No salão nobre do Centro Paranaense á rua do Ouvidor, 160-4º, amanhã, ás 17 horas, o dr. Othon Costa, da Academia Carioca de Letras lerá o seu novo livro de versos, intitulado "Alma Simples que Soffreu..."

Não tendo havido convites especiaes, a entrada é franca a todos os amigos e admiradores do joven poeta, que será apresentado pelo dr. Victor Alves.

ENFERMOS

Esteve ligeiramente enfermo, atacado da grippe, o dr. Solano Carneiro da Cunha, esforçado presidente da Caixa Economica do Rio de Janeiro.

O distincto enfermo que gosa de geral estima em nossa sociedade, foi muito visitado.

—Acha-se acamada ha dias em virtude de forte ataque de grippe a exma. sra. Amelia Rodrigues. A enferma que é muito estimada no meio social carioca, tem sido muito visitada.

LUTO

MISSA

Rilda Fonseca de Cacella — Será celebrada amanhã, sabbado, ás 9 horas, no altar-mór da egreja de N. Senhora da Conceição e Boa Morte, á rua do Rosario, missa de 30º dia em suffragio da alma da sra. d. Rilda Fonseca de Cacella, esposa do nosso collega do Departamento de Publicidade da Light, sr. Alcino do Amaral Cacella, e filha do dr. Hilton Lima da Fonseca e de d. Lavinia Pereira da Fonseca.

panorama

ARY PAVÃO

O Lloyd Brasileiro, antigamente, era uma especie de casa de mãe Joanna... Companheira de desdita da Estrada de Ferro Central do Brasil, no transporte dos caronas officiaes, a malfadada empresa de navegação foi, durante muitos annos, um verdadeiro posto experimental de estadistas em periodo embryonario. Qualquer politicoide da provincia, fracassado nas pugnas eleitoraes, recebia o trôco da sua dedicação pela causa do governo, mamando subvenções absurdas dos seus cofres raspados, ou pleiteando para as casas commerciaes dos compadres e parentes os favôres escandalosos dos fornecimentos sem concurrencia... Empregando nos seus serviços centenas de homens, era, por isso mesmo, considerado um nucleo eleitoral de primeira ordem, onde os augmentos de ordenados eram feitos pela collocação do funccionario na lista de solidariedade ao candidato da directoria, ou pela sua capacidade de arregimentar os collegas nas manifestações de encommenda aos proxenetas do regime... Muito deputado forneceu combustivel para o Lloyd, a preços de assustar; muito senador recebeu do Lloyd o preço de varias toneladas de combustivel e outras mercadorias... sem nunca ter fornecido coisa alguma á infeliz empresa...

Como assumpto predilecto dos jornalistas de opposição, não foi melhor a sua sorte. Quando não houvesse outra coisa para atacar, agarrava-se um navio do Lloyd, borrava-se convenientemente o cliché para sahir mais desagradavel ainda, e lá vinha uma descompustura tremenda nos "calhambeques" que "constituem uma seria ameaça á vida dos passageiros..." Os jornaes recebiam a nova de que dois barcos de nomes ignorados se haviam abalroado em alto mar?... Muito bem; no dia seguinte, em typo gordo e espalhafatoso, surgia a noticia sensacional: "O estado lamentavel em que se encontra a frota do Lloyd, etc. etc.." Tempos depois, sabia-se que o desastre tinha sido entre dois vapores estrangeiros?... Muito bem; outra noticia farta e barulhenta: "Até que, emfim, houve um desastre no mar, em que o Lloyd não tomou parte... Urge, porém, melhorar a boia infame servida aos passageiros por essa Empresa — o que já tem sido causa de varias enfermidades..."

Dessa maneira ,era impossivel escapar... Diga-se, no entanto, a bem da verdade, que toda essa campanha de descredito era feita menos ao proprio Lloyd, que ás administrações inidonias collocadas pelos governos á testa dos seus serviços, e dispostas sempre a abrirem aos protegidos a burra dos favores, trancando-a irreductivelmente aos adversarios, num desvirtuamento total das suas finalidades commerciaes.

Orientada pelos representantes do poder, empresa do Governo, por tanto, não havia por ahi vagabundo candidato a passeios maritimos que não se julgasse com o direito de fazel-o de graça, mediante um cartãosinho de recommendação de um politico influente. Os directores de então, preoccupados com a maneira mais pratica de garantir o lugar, servindo aos patrões, nunca indagaram se o estado financeiro da companhia dava margem a taes liberalidades... Tem-se a impressão de que, naquella época, todos os directores do Lloyd eram parentes daquelle celebre macaco que foi á festa do céo para escandalisar a pureza divina: — só queriam gozar!...

Quando, por acaso, o pedido do "carona" não era satisfeito, no dia seguinte os jornaes se encarregavam de contar mais um escandalo da administração do Lloyd, ou mais uma proeza funesta dos "calhambeques"...

Emquanto isso, os candidatos estaduaes faziam cruzeiros enormes, acompanhados das familias, dos creados, dos cabos eleitoraes, de toda a corja, emfim, comendo e bebendo á custa dos cofres publicos a quem competia amparar a quebradeira permanente da empresa infeliz...

A entrevista concedida, ha dias aos jornaes, pelo Commandante Firmino Santos, deixou causado uma impressão de profunda tristeza a todos quantos se interessam pelos factores do progresso e das grandezas nacionaes... A despeito da serenidade com que o illustre e probo administrador procurou esconder á curiosidade natural do reporter as contrariedades e os aborrecimentos com que é forçado a lutar para conduzir a bom termo o programma que se traçou, sente-se de maneira clara e insophismavel que ainda permanece no espirito de alguns idiotas o mesmo ponto de vista absurdo e imprudente que causou, durante annos a fio, a ruina e o descredito do Lloyd Brasileiro... Temperamento disciplinado ao contacto da profissão que elle nobilita com a nobreza da sua alma e a rigidez dos principios moraes que regem a sua vida, foi a essa mesma disciplina que o Commandante Firmino Santos submetteu os capitulos da entrevista em apreço, tendo a elevação precisa para collocar um appello sereno onde cabia um protesto vehemente, e a coragem dignificadôra de falar sobre as coisas que interessam á sua honrada administração, sem a mais leve referencia aos erros e abusos dos seus antecessores... Limitou-se, por isso, o homem extraordinario a quem o governo distribuiu a mais ingrata das tarefas, a clamar pela necessidade de renovar a frota do Lloyd, pedindo, ao mesmo tempo, ao publico que passe a olhar com mais sympathia e bondade para os seus serviços...

Tudo, porém, quanto o feitio sereno e disciplinado do Commandante Firmino Santos não quiz dizer, eu o direi aqui, com a minha sinceridade de quem não quer fornecer combustiveis nem viajar á custa do governo.

Essa mania de dizer mal de tudo quanto é brasileiro, principalmente do Lloyd, é um dos caracteristicos de certos imbecis cujo passaporte consiste em uma passagem de ida e volta em trens de suburbios... Vestidos com ternos horriveis dos belchiors da rua do Nuncio, berram desesperadamente contra as cazemiras nacionaes; com o estomago empazinado pela meia-porção do frége, fazem a apologia da cosinha franceza, chupando os dentes com furia mal contida; acham graça nas crianças das escolas, que cantam o hymno nacional, mas reviram os olhos com tendencias equivocas quando ouvem a Marselheza cujos compassos operam nas suas sensibilidades o mesmo effeito de uma canção de carnaval...

Eu tenho horrôr ao patriotismo que arma corêto e enfeita a rua com bandeiras para celebrar gloriólas ridiculas; mas a entrevista do actual director presidente do Lloyd Brasileiro estava requerendo o complemento que aqui vae...

Sempre viajei á minha custa em navios dessa empresa, porque acho mais logico, mais pratico e mais patriotico preferil-a a qualquer outra, pelo dever que temos de elevar o que é nosso — elevando-nos a nós mesmos...

CINEMA

"A Borrasca"

O FILM DE GAYNOR E FARRELL!

Janet, a meiga Janet Gaynor. Ella reapparece segunda-feira, ao lado de Charles Farrell, em "A Borrasca", film da Fox

Todos os corações compartilharão deste lindo romance de amor. Por que? Porque Janet Gaynor e Charles Farrell sabem como ninguem tansmittir com a mais subtil emoção todas as doçuras e agruras de um romance de amor.

Vivem instantes de ternura como tambem vivem momentos de dissabores e decepções tão proprios nos que amam verdadeiramente. E como sempre acontece os dois amorosos da téla os soberanos eternos na admiração de todos, em — "A Borrasca" — a dupla bem amada repete mais uma pagina de glorias á sua já tão gloriosa carreira artistica.

Falar mais sobre um film de Gaynor e Farrell torna-se tarefa difficil quiçá impossivel pois já cessaram todas as adjectivações em torno das criações immortaes dos dois queridissimos artistas.

Segunda-feira o Cinema Odeon apresentará o mais recente desempenho do casal famoso através os primores de uma pellicula da Fox Movietone que tem ainda a direcção admiravel de Alfred Santell o realizador de tantos e maravilhosos lavores cinematographicos.

Uma deliciosa historia de amor...

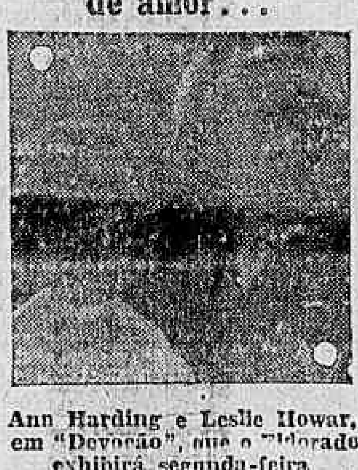

Ann Harding e Leslie Howar, em "Devoção", que o "Eldorado exhibirá segunda-feira

Procurava trabalho, quando soube que um joven advogado andava em busca de uma governante. Ella não perdeu opportunidade; apresentou-se ao advogado Mas previdente como era, e querendo evitar o perigo de qualquer manifestação de estima por demais calorosa, do joven patrão, disfarçou-se em velhota Essa transformação não teve, porém, a efficiencia esperada, pois o advogado gostou da governante, apesar do disfarce.

Esse estranho romance de amor, de que os protagonistas foram um joven patrão e uma governante disfarçada serviu de base ao enredo de "Devoção", film magnifico que passará segunda-feira, na téla do Eldorado. Ann Harding, idealmente loura como sempre, realiza de fórma magistral o papel de heroina.

William Haines

A TODA VELOCIDADE, NA TERRA E NO MAR!

William Haines de volta ao seu genero! Elle era, decididamente, da alegria, do movimento, das expansões de mocidade e de sport!

"Não dava", positivamente, para o drama. Dahi "A Toda Velocidade" (Fast Life), seu novo film, que a Metro estreará muito breve, no Palacio, mostral-o reintregrado em seu genero.

E' um film 120 HP. Rapidissimo, alegre, vivo, moço. Tem piadas, tem sensações, tem William Haines delirando de velocidade na terra e no mar! Precisava mais?

A figura de Wallace Beery e os ambientes de "Carne", da Metro

A figura de Wallace Beery em "Carne"! O primor de observação que ella é — a intelligencia com que a compôz o primoroso artista da Metro! Elle é, no film, um allemão bruta-montes, um campeão

O criador de "Carne", da Metro: Wallace Beery

de luta livre: é Polakai, um corpo de gigante aninhando um coração de criança.

Um brutamontes todo ingenuidade, prompto a acreditar na bondade de todos. Desillude-o uma mulher do modo mais cruel — mas ainda assim elle perdôa de coração a perfidia dessa mulher. Grande figura — grande trabalho de Wallace Beery. E como Beery — tudo é perfeito nesse film. Desenrolando em grande parte em Berlim, elle nós dá, nos menores detalhes, os menores detalhes dos ambientes de Berlim.

Seu director, John Ford, desceu a minucias impressionantes. "Carefully done", disseram os criticos a proposito de "Carne", frizando que elle foi cuidadosamente feito.

A Metro Goldwyn Mayer e a Cia. Brasil Cinematographica apresentarão "Carne" segunda-feira agora no Palacio. O publico do Rio conhecerá, então, o maior film de Wallace Beery, vendo-o ao lado de Karen Morley e Ricardo Cortez.

GRIPPE...

AGRIPAN — Injecções indolores e perolas. Acção notavel como curativo - preventivo e abortivo. As pessoas já grippadas que fazem uso de Agripan na maioria dos casos podem continuar com as suas occupações. As que não tiverem contraido essa molestia podem premunir-se tomando **Agripan DIARIAMENTE.**

Producto do Laboratorio Raul Leite.

Jean Harlow e a origem de "Platinum Blonde"

Quando Jean Harlow encontrou a sua ambicionada "chance" em Hollywood, poucos acreditaram

Jean... dynamite... Harlow

que o tom prateado de seus cabellos pudesse favorecel-a.

Havia, em compensação, quem estivesse convencido que a "camara" de modo algum poderia estylizar e dar áquella cabeça de platina esbatida, o efeito desejado pelas platéas sequiosas sempre de novas revelações e valores novos.

O resultado foi o que todos sabem, e desde "Anjos do Inferno", Jean Harlow ficou cognominada "platinum blonde". Surpreendia que esse titulo não tivesse ainda sido aproveitado para um "feature story". Foi o que se deu agora, por iniciativa da Columbia. "Platinum Blonde", que na versão brasileira foi baptizado — "Loura e Seductora" — será estreado, quinta-feira da semana vindoura, dia 16 no Gloria.

Possuirá a "synopse" de "Loura e Seductora", algo da vida intima agitada, romanesca, perturbadora, da sua protagonista? Não terá Jean Harlow collaborado na elaboração da trama onde Loretta Young a acompanha?

E' o que todos veremos, quando "Loura e Seductora" tiver estreado, simultaneamente com "Flores e Arvores", a primeira Symphonia Singular que a United Artists vae apresentar (colorida).

A estréa hoje no Alhambra do grande film da Universal "Vale sua filha 100.000 dollares"?

Scena do film da Universal, "Vale sua filha 100.000 dollares?", com Lew Ayres

O Alhambra reabre hoje as suas portas depois dos grandes bailes do Carnaval. Reabre e inicia a temporada cinematographica com um grandioso film da Universal, uma super producção especialmente escolhida para marca o inicio da temporada.

O film a que nos referimos é "Vale sua filha 100,000 dollares?" Lew Ayres que criou celebridade no film da mesma marca: "Sem novidades na frente occidental", é o seu principal protagonista e está acompanhado da querida Maureen O'Sullivam.

O romance se baseia nos constantes raptos de pessoas, nos E. Unidos, tornando-se uma verdadeira ameaça á sociedade.

O que impressiona n'"A Flamma" é o realismo das suas scenas

Vem "A Flamma" ferir as nossas sensibilidades exactamente pela grande verdade que palpita na sua acção empolgante e na psychologia profunda dos seus personagens, arrancados dos scenarios da Vida para as emoções do celluloide.

Bernice Claire, em "A Flamma", que o Imperio, segunda-feira, exhibirá em "reprise"

Por isso "A Flamma" perturba; "A Flamma" commove. Vivendo "Aniuta", a nova incarnação de Joanna D'Arc, Bernice Claire produz um trabalho sensacionalissimo sobretudo pela sinceridade com que anima o papel que desempenha.

E o mesmo se póde dizer de Alexander Gray e Noah Beery que animando caracteres diferentes nos proporcionam duas criações verdadeiramente notaveis. "A Flamma" terá a sua "réprise" segunda-feira, no Imperio, a querida casa da Cia. Brasileira de Cinemas.

A Warner First National

REUNIU NOVAMENTE KAY FRANCIS E WILLIAM POWELL, EM UM FILM QUE NUNCA PODERA' SER ESQUECIDO!

Os futuros de Kay Francis e William Powell em breve estarão enlaçados na cinematographia. E' pensamento desa grande productora, dado ao grande exito de "Ladrão Romantico" e "A unica solução". (este que vamos ver, dia 20, no Odeon, da Cia Brasileira de Cinemas), fazer com esses dois gigantes do Amor uma dupla de ouro, para que vivam os mais sensacionaes romances e ensinem ao mundo como se ama e se póde collocar o Amor acima de todos os obstaculos d mundo!

Em "A unica solução (One way Passage), William Powell e Kay Francis têm o desempenho mais destacado de toda sua gloriosa carreira e vivem o mais bizarro e a mais sensacional de todos os capitulos de amores da Vida!

Em "A unica solução" surge ainda a grande Aline Mac Mahen, que, se não consegue, desta vez, roubar muitos instantes da gloria das protagonistas, consegue com facilidade, auxiliada pelo comico Franck Mac Hubh, divertir a platéa e, quando é preciso, augmentar a emoção do drama intenso que Peell e Francis vivem fantasticamente.

Theatro

Torna-se cada vez mais censuravel a attitude de alguns elementos repelentes do meio theatral. São actos que desmoralisam a classe de artistas, digna de melhor sorte; são factos que só deprimem os seus autores; são gestos que em nada recommendam quem os pratica.

Agora, que está á frente da Casa dos Artistas, a unica e suprema associação dos trabalhadores de theatro, a figura prestigiosa e querida de Paulo de Magalhães é o momento de cessarem de vez certos costumes reprovaveis que já são um habito no meio de theatro.

*Queremos nos referir a certos documentos que, de vez em quando apparecem entre os artistas, sem se saber como, e cujo fim é criar ainda maiores difficuldades aos negocios theatraes em projecto. E' o caso de uma carta que foi encontrada e commentada no ponto predilecto de reunião **de actores e actrizes com a assignatura simples de conhecido emprezario e dirigida** a um elemento muito relacionado nos meios theatraes Eil-a: "Margarida: — Estou farto de ti; como mulher, desde ha muito não me interessavas; como amiga, és a ingratidão personificada, pois não é com palavras e sim com factos que se dá provas; como artista, és mediocre, és a vaidade ôca vestida de pennas de pavão; em ti nada se aproveita.*

Tentei mais uma vez fazer brilhar essas pennas com que te enfeitei, para que com ellas ainda ganhasses alguma coisa para prevenir tua proxima velhice; não o quiseste porque não me comprehendeste, pois que tua ignorancia a tanto não te ajudou; portanto fica-te com

(Continúa na 11ª pagina).

Tratamento da Pelle

Clinica do medico especialista

Dr. PIRES

(Com pratica dos Hospitaes de Berlim, Paris e Vienna)
Av. Rio Branco, 104-1.º and.
Cirurgia esthetica. Cura radical dos pellos do rosto.
TEL. 2-0425

200.000 mulheres no Rio usam

PO' DE ARROZ Roger Cheramy

Tuffy, ao Contrario do Que Foi Noticiado, Assignou Inscripção Pelo Pelo Palestra, de S. Paulo, Tendo Feito Hontem o Seu Primeiro Ensaio

BENEMERENCIA...

Da entrevista de um paredro ameano, lemos um tópico em que é concedido o titulo de benemerito ao sr. Manoel Caballero.

Caso a classificação fosse feita attendendo-se aos serviços prestados por esse sportista á Amea, teria o nosso apoio.

Acontece que a "doação" foi feita em resposta ao seguinte trecho da palestra: "Então o reporter pergunta o que elle diz de Caballero".

— Do thesoureiro da Amea e do uruguayo, cantor de clubs estrangeiros?

— E' um benemerito.

E a palestra continua a girar em torno do titulo.

Aponta o entrevistante a nacionalidade do recem-promovido e o que elle vem fazendo.

Nada. A benemerencia continua a prevalecer.

Accentua-se então os contratos que elle vem fazendo aos nossos "cracks" para jogarem no exterior.

Peor ainda. Para confirmar o que dissera o illustre defensor do "amadorismo" volta-se para a questão interna surgida nos sports e accrescenta:

— Quando os adversarios usam de armas desleaes somos obrigados a fazer o mesmo.

Vê-se, pois, que o sr. Manoel Caballero está agindo entre nós com o beneplacito ameano.

Estorvar a implantação do profissionalismo entre nós é o seu proposito.

Impedir o progresso da Liga Carioca de Football é seu intuito.

Não interessa os meios adoptados e muito menos os resultados delles advindos.

A victoria é o que interessa no momento.

Que os nossos "cracks" sigam para o exterior e se filiem em clubs uruguayos, argentinos ou mesmo europeus não lhe interessa.

Supplantar a inimiga de momento, que marcha a passos largos, para a victoria, é que é o principal.

Assim, já que em seu seio existe um cavalheiro que póde impedir a acquisição do triumpho, justo é que se apoie o seu trabalho e lhe dê accesso á galeria dos benemeritos.

Este o ponto sério para a nomeação.

Mas, a entrevistado-nomeador, o dr. Alarico Maciel é advogado.

E, exercendo esse mistér, o conhecido director do Botafogo, está acostumado a lidar com processos, ora defendendo, ora accusando.

A actuação forçada por sua profissão deve lhe ter dotado de um espirito subtil, proprio ás emergencias como a deparada na palestra com aquelle nosso collega.

Attentando-se á particularidade profissional, ficamos na indecisão.

A benemerencia conferida ao sr. Manoel Caballero pelos meios de combate á Liga Carioca será uma subtileza partidaria ou uma benemerencia benemerita?

FOUL.

LUIZ NEVES E AS ULTIMAS NOVAS...

A PROVAVEL IDA DE JARBAS PARA O VASCO — E OSCARINO? — A REVELAÇÃO DE 1933

Luiz Neves, o "homem de momentos"...

Um dos homens affeitos ao nosso foot-ball e no momento arredio ao meio, é Luiz Neves.

E, Luiz Neves ao par daquelle bom humor que conserva nas "trincas" de uma decisão, guarda sempre umas novas para o reporter.

Saber arrancal-as é que é um pouco duro.

Assim mesmo, "apitando-se" na memoria e transmittindo-lhe a seguir as marcações de certas partidas, sempre se consegue inexpontaneamente, algumas novidades.

A ultima conversa que entretivemos com o acatado arbitro rubro negro foi toda ella, cheia de "bolas".

A PROVAVEL IDA DE JARBAS PARA O VASCO

Foi esta a primeira parte de nossa conversação com o "Vermelhinho".

— Duvido muito que Jarbas assigne contrato para jogar pelo Vasco.

Após a viagem que nosso extrema fez a Montevidéo, o seu nome foi longe.

As propostas naturalmente já surgiram e certamente superiores ás vascainas.

Pelo que sei o paradeiro de Jarbas como profissional, será no Uruguay ou no America.

A continuar como amador, não sairá do Carioca.

E OSCARINO?

— Está ahi um elemento que muita gente acredita já se achar seguro no America.

Eu, porém, sou capaz de lhe assegurar como o "moreno" dos rubros não ficará na Rua Campos Salles.

Sei de rumores sobre seus propositos e caso elle vá ao Uruguay e seja "tenorisado", difficil será a sua volta ao Rio.

A REVELAÇAO DE 1933

Luiz Neves faz uma pausa.

Forçamos a memoria a nos repetir o que ouviramos.

O momento obtido pela suspensão da palestra, deu margens para tanto.

Sorrimos de satisfacção com o resultado obtido.

A discreção com que revestimos essa demonstração não deu margens a que o nosso "parceiro" desconfiasse.

Entrevistas constituem seu pavor. Uma palestra é outra coisa.

E, confirmando a nossa supposição de que não desconfiára de nada, Luiz Neves proseguiu na palestra:

— Vocês, este anno, vão ter uma revelação.

E' já em casa mesmo.

Arranjamos um elemento que vae fazer furor.

Só receio uma coisa — os "tenores" orientaes.

E' um garoto de 18 annos. E, apezar de ter só essa idade, o peloteiro já joga como se fosse um antigo "crack".

Os nossos profissionaes certamente, ainda não o viram actuar, pois se tal tivesse acontecido...

Mais um riso significativo e continuou:

— Olhe. Eu servi de juiz no ultimo ensaio rubro-negro e posso lhe adeantar que o novo defensor rubro-negro causa inveja a muita gente de fama.

Roberto, antigo "player" fluminense, é a figura que este anno vae empanar o brilho de muitos "astros".

Um pedacinho que vale ouro...

Do "Correio de S. Paulo", edição de terça-feira ultima, encontramos o seguinte pedacinho que nos limitamos a transcrever:

"O presidente da Amea, sr. Rivadavia Corrêa Meyer, veiu a S. Paulo, afim de conferenciar com o presidente da Apea, dr. Elpidio de Paiva Azevedo, e tomar parte na "grande" reunião dos "amadores"; entretanto, tomando conhecimento das resoluções tomadas pelo Conselho Superior da entidade paulista, regressou ao Rio completamente desanimado e desilludido com o que viu, pois, ao contrario do que noticiavam os arautos da imprensa carioca pró amadorismo do tempo do imperio, o sr. Rivadavia teve a opportunidade de constatar de visu que aqui na Paulicéa o profissionalismo estava mais adeantado que na Capital Federal, porquanto o mesmo se achava officialmente agasalhado dentro da propria Apea".

FOOT-BALL

S. PAULO, 9 (União) — O S. Paulo F. C. acaba de contratar o conhecido sportman Friedenreich para o seu quadro de profissionaes, mediante o ordenado de 800$000 e uma gratificação por cada jogo disputado.

—— O C. A. Juventus eliminou os seus jogadores Vasio, Dudú, Rapha e Orlando, que assignaram contratos como profissionaes.

—— A A. P. E. A. approvou novas instrucções para a regulamentação do profissionalismo.

BASKET-BALL

Gymnasio Vera Cruz

Das muitas pugnas de Basketball que foram realizadas hontem no Gymnasio Vera-Cruz, destacou-se uma, que foi disputada pelos 3º e 4 ºannos, que pisaram o campo com as seguintes equipes:

3º Anno — Ward, David, Rubem, Manoel, Thowald e Rodrigues.

4º Anno — Levy II, Moacyr, Osny, Zaccharias, Isaias, Edman.

A peleja teve a actuação do alumno Bartholomeu Palmeira, que agiu bem. A partida desde o seu inicio constituiu-se um enygma, pois o 1º ponto só foi conquistado após 7 minutos de jogo. Tal foi o equilibrio da pugna, que foi preciso ser disputada a "negra", que teve como vencedor o 4º Anno por 45 x 41.

ATHLETISMO

Gymnasio Vera Cruz

Foi realizado hontem no Gymnasio Vera-Cruz um animado treino de salto em distancia, prova em que tomaram parte muitos concurrentes, tendo o resultado final sido o seguinte: 1º Edison, 5m.39; 2º Camillo, 5m.76; 3º Moacyr, 5m.68; 4º Isaias, 5m.63 e 5º Peres, 5m.45.

Realizou-se tambem uma prova de salto em distancia para menores, tendo essa prova reunido o seguinte resultado: 1º Salgado, 4m.35; 2º Jayme, 4m.18; 3º Moraes, 4m.05; 4º Orestes, 3m.85; 5º Rubinho, 3m.62.

VOLLEY-BALL

No Gymnasio Vera Cruz

Realizou-se hontem, no Gymnasio Vera-Cruz, uma interessante pugna de Volleyball, em que se encontraram as equipes seguintes:

Azul — Ramiro, Plinio, Maurilio, Jayme, Fernando e Orestes.

Branco — Moraes, Custodio, Jarbas, Murilo, Geraldo, Branco.

A partida, muito movimentada e interessante em virtude do equilibrio dos combatentes, despertou um enthusiasmo nos demais collegas que assitiam esta luta. Venceu emfim a pugna o team da camisa azul pelo score de 30 x 24, tendo sido arbitro desta peleja o sr. Orlando Menusier.

OURO PAGA O MAXIMO Ramalho Ortigão, 11

YACHT

A exhibição de "Miss Brasil" e seu encontro com a "Gaivota"

Ante-hontem, estava marcada a exhibição de "Miss Brasil" nas aguas da Guanabara. Evidentemente esta se deu e sómente porque para lá affluiu grande numero de socios e adeptos do Yatch Club, pois a poderosa lancha bahiana, não poderia, devido a um accidente, numa experiencia que fizera antes, onde se partiu o eixo de sua direcção, demonstrar publicamente, seu real valor. Seria uma indelicadeza de seus proprietarios, recusarem a exhibição desde que para isto haviam convidado todos que lá appareceram.

Entretanto, esta demonstração foi originada em corrida com a ligeira lancha "Galvota" que em condições outras, conseguiu vencer a improvisada prova.

O eixo de direcção quebrado e mostrado a todos os presentes antes da partida já está sendo reparado, assim como, outras peças que necessitavam de vistoria para que, domingo proximo a "revanche" possa confirmar o valor de que gosa "Miss Brasil" como uma das mais ligeiras lanchas do paiz.

MAIS UMA...

Com preliminares que serão disputadas não sabemos com que amadores, annuncia-se para dentro em pouco, a viagem de uma embaixada boxista á Argentina.

Não conhecemos ainda a constituição da "cabeça" da delegação.

Voltamos as nossas vistas para essa parte, por ser ella o ponto maximo da organização.

E, não precisando de eliminatorias para ser formada, naturalmente os candidatos já estão indicados e possivelmente, semi-empossados.

Ora, assim sendo os "cicerones" mais conhecidos serão os evidenciados.

Já se annuncia e se avizinha a partida dessa embaixada, sem querermos retroceder e sim, nos basearmos em exemplos, de factos acontecidos, vejamos a viagem de nosso "scratch" universitario.

Após o regresso pelas entrevistas concedidas, o nosso publico ficou sciente do que lá houve.

Mal hospedagem, pessimo passadio e suas inevitaveis consequencias.

Alguns foram mais longe.

Fernandinho, por exemplo, keeper official, confessou que deixou passar uma bola por fraqueza...

Attentemos agora, estas particularidades: convidados, posições e ajuda de custas.

Desses tres elementos dispunham os nossos universitarios.

Haviam sido convidados para excursionarem ao Prata enfrentando quadros argentinos e orientaes.

A posição social dos componentes da embaixada, em geral, nada desejava a mais.

O governo brasileiro por sua vez concedeu polpuda ajuda de custa (segundo commentarios da occasião.

Como se vê, bases ao menos para a subsistencia estavam asseguradas.

Pois justamente isso, segundo testemunhos varios, foi o que faltou.

O "box" nesse particular sobrepõe-se vantajosamente, ao football.

Não havendo alimentação, "knock-outs" substituirão sua ausencia.

Sem sermos pessimistas, antevemos, salvo medidas preventivas, novos fiascos para os sports adoptados do Brasil.

Demos o grito. Esperemos a formação das "partes", do "todo" e por ultimo a certeza ou incerteza da antevisão de

SWING.

União Campista F. C.

A rapaziada do valoroso gremio da rua Haddock Lobo está proseguindo victoriosa, pois ainda hontem seu quadro actuou de forma brilhantissima, no treino effectuado contra o Victoria.

Henrique Candido da Silva, o esforçado presidente do União Campista F. C.

Os seus actuaes dirigentes pensam realizar dentro em breve varias remodelações necessarias ao desenvolvimento do futuroso gremio.

Os srs. associados devem procurar os respectivos thesoureiros, afim de não perderem os direitos sociaes, pois dentro em breve vae ser feita a necessaria revisão de matriculas.

E' indispensavel que os amadores inscriptos compareçam aos ensaios que são realizados ás quintas-feiras, pois os respectivos quadros vão ter organização definitiva.

URODONAL
elimina radicalmente o
ACIDO URICO
e supprime as suas terriveis manifestações

Sport Club Mackenzie

O PROXIMO BAILE

Festejando a passagem de seu 19º anniversario de fundação, o querido alvi-negro da estação do Meyer, levará a effeito, no dia 19 do corrente, um deslumbrante baile com o concurso de uma afamada jazz.

A directoria não poupa esforços para o maior brilhantismo da elegante reunião.

AOS PING-PONG PLAYERS DO MACKENZIE

O director de Ping-Pong solicita o comparecimento de todos os players no proximo sabbado, dia 14 do corrente, ás 21 ohras, na séde, afim de tratarem de assumptos referentes de Ping-Pong.

ASSEMBLEA GERAL NO S. C. MACKENZIE

O sr. presidente convida todos os associados a se reunirem na proxima sexta-feira, dia 10 dia 14 do corrente, ás 21 horas, ponto, em 2ª convocação e ultima para tratarem da seguinte ordem do dia:

a) eleição do conselho fiscal;
b) interesses geraes.

Rio Petropolis A. Club

O director sportivo do Rio Petropolis, convida os amadores: Isaltino, Francisco, Euclydes, Mendes, Pedro, Amadeu, Raymundo, Saint-Clair, Custodio, Jayme, Russo, Azulão, Isidro e Alvarenga, a comparecerem na séde social, ás 15 horas, afim de uniformizados seguirem para o campo, onde enfrentarão o team do "Em cima da Hora F. C.", na prova de honra do festival promovido pelo "Combinado Rio Petropolis", a realizar-se no proximo domingo dia 12.

Com o preenchimento dos cargos vagos, a directoria do Rio Petropolis A. C., ficou assim constituida:

Presidente: João da Silva Baptista; vice-presidente, Tertuliano Moreira da Costa; secretario geral, Distes Antonio da Silva; 1º secretario, Manoel Veigas; 2º secretario, José Bustamante da Luz; 1º thesoureiro, Antonio Oliveira da Silva Mattos; 2º thesoureiro, Octacilio Pinto Figueiredo; procurador, Domingos Baptista.

No conselho fiscal não houve alteração.

REAPPARECERA POR ESTES DIAS
Tribuna do Povo
Um semanario que reflectirá a vida politica e social do Brasil

Terreno de Esquina
TIJUCA
Vende-se Praça Petrolina com Rua Uassary (Conde de Bomfim, entre numeros 982 e 1052) — 12 x 20 x 19,50 x 15. A' vista ou 60 prestações mensaes. Trata-se com o proprietario, Rua Quitanda, 186 loja.

O novo director de ping-pong do Penha A. C.

Eugenio Seize Filho, o "Julinho", um dos baluartes do auriverde leopoldinense, que sempre vem fazendo parte das suas diversas directorias, é o novo director de ping-pong do Penha A. Club.

Eugenio Seize Filho, novo director de ping-pong do Penha A. C.

Operoso e trabalhador, o novo director do elegante sport já tão radicado entre as nossas agremiações recreativas e sportivas, trará este departamento do gremio penhense em continua movimentação e franco progresso.

Desde já, por nosso intermedio, o novo director participa que aceita convites para jogos amistosos e festivaes, fóra ou na sua séde social.

Fluminense F. Club

CONVOCAÇÃO DE AMADORES

O Departamento Technico, convoca para domingo, 12 do corrente, todos os seus amadores de foot-ball, que figuraram nas equipes da 1.ª e 2.ª Divisões, na temporada de 1932, para inicio dos treinos da presente temporada.

A' PRAÇA

Julieta da Silva participa a quem interessar possa, que em 11 de Novembro do anno p. passado adquiriu livre e desembaraçado de qualquer onus, o negocio da Rua Lavradio n.º 48, do Sr. José A. F. Vizeu.

Rio de Janeiro, 4 de março de 1933.

JULIETA DA SILVA

Confirmo a declaração supra.

JOSE' A. F. VIZEU

Circulo dos Sargentos

REUNIAO DO CONSELHO DELIBERATIVO

Realiza-se no proximo dia 11, ás 20 horas, uma reunião do Conselho Deliberativo do Circulo dos Sargentos, na fórma do seu Estatuto, afim de tomar conhecimento dos relatorio e balancetes, relativos ao ultimo trimestre.

Dr. Newton Motta
Medico
(Do Hospital S. Francisco e Beneficencia Hespanhola)
MOLESTIAS DAS SENHORAS — CIRURGIA — PARTOS
Consultorio: R. Leopoldina Rego, 32 (sob.)-Ramos—De 5 ás 7
Residencia: R. Professor Gabizo 198 — Tel. 8-2648

O ENSINO AO ALCANCE DE TODOS!

Curso Primario, mensalidade	10$000
Alphabetização para adultos	15$000
Curso seriado e Admissão á 4.ª Serie	40$000
Curso de Admissão	20$000
Curso Commercial	30$000

CURSOS BRASILEIROS
RUA DA CARIOCA, 22-1.º — TEL. 2-6903
R. Aristides Caire, 166 - Meyer - Tel. 9-3762

O "Match" Entre "Pretos" e "Brancos" Depois de Amanhã, no Campo do Andarahy, Marcará o Reinicio das Actividades Futebolisticas no Rio

Ruidos Carnavalescos

DEMOCRATICOS

No proximo dia 16 do corrente, será prestada uma grandiosa homenagem aos dois baluartes do "Castello" — Alfredo Silva, presidente e Joaquim Pereira, vice-presidente.

E' motivo desta festa, a cuja frente estão o Marquez de Garatuja e Lodegardo de Souza, a brilhante victoria que os "carapicús" acabam de conquistar este anno.

Constará esta homenagem de um lauto banquete procedido de um animadissimo baile que será impulsionado por duas harmoniosas bandas de musicas e terá a presença de um grande numero de associados e admiradores do pavilhão alvi-negro.

Nessa noite o "Castello" viverá horas de communicativa alegria que só terminará ao alvorecer da segunda-feira.

Todos os grupos filiados ao victorioso club da rua Riachuelo vêem com sympathia esta homenagem aos dois esforçados dirigentes do gremio da aguia altaneira.

CONGRESSO DOS FENIANOS

Sabbado, o "Senado" suspenderá o luto que tomou pelo "veredictum" da commissão julgadora do prestito de terça-feira gorda, e a noite commemorará com um estupendo baile a victoria do Carnaval do corrente anno, consagrado pela opinião popular.

O Congresso que brilhou durante a temporada magra e mesmo nos dias consagrados a Momo, vae viver sabbado uma noitada maravilhosa, estuante de alegria e encanto.

O "Senado" mergulhado numa cornucopia de luzes e fervilhando de lindas "senadoras" constituirá um templo de seducção e de grossa farra.

ORFEAO PORTUGUEZ

Para levar a effeito mais uma das suas chics reuniões, realizará, no proximo domingo, 19 do corrente, este distincto gremio o seu luxuoso e confortavel salão.

Este sarão, dedicado ao selecto corpo associativo, decorrerá de 19 ás 24 horas, e terá a animal-o, a presença de uma harmoniosa jazz-orchestra.

O ingresso dos senhores associados será de accordo com as prescripções regulamentares exigindo-se o traje completo.

No domingo 26, as escolas de canto e musica se exhibirão no Cine-Theatro Esperança na Barra do Pirahy, achando-se aberta na secretaria uma lista para as pessoas que quizerem se inscrever nesta excursão.

Qualquer esclarecimento poderá ser dado pelo telephone 4-2870.

DOPOLAVORO

No proximo domingo 12 do corrente, serão reiniciados, no edificio da praça da Republica 17, sobrado, os ensaios do "Grupo do Folk-lore", sob a orientação do professor Giorgio Soloperto.

Todos os componentes effectivos deste grupo filiado á Opera Nacional Dopolavoro são convidados a comparecerem neste dia no local referido, ás 15 1|2 horas.

Estes ensaios são os preparativos das grandes homenagens que se farão realizar brevemente ao novo embaixador da Italia, sr. Roberto Cantalupo, por iniciativa da prestigiosa sociedade que reune os mais destacados homens da operosa colonia italiana residente no Rio.

LORD CLUB

Sabbado e domingo proximos, se realizarão no "palacio" dos alvi-rubros lords da rua do Rezende mais duas encantadoras "soirées" — as primeiras post Carnaval.

Estas como todas as apreciaveis reuniões do club que Albano Costa preside terão a enriquecel-as um grande numero de lindas pequenas que trarão o "Cobrinha" em constante exhibição da sua qualidade de D. Juan.

Uma optima orchestra cooperará, tambem, executando as novidades do ultimo carnaval e as posteriores, para o exito destas duas tertulias de amanhã e depois, que terão, por certo, um exito incontestavel.

Não percam, pois, os "habitués" do Lord, essas duas festas.

BIBI FEZ ANNOS ANTE-HONTEM

Albino da Costa, o filho, porque o pae, emb[illegible]a com algumas primaveras a mais, tem igual nome, fez annos ante-hontem, quarta-feira.

Para solennizar essa feliz data, o progenitor do Bibi — appellido do anniversariante no seio da sua familia e no Penha Club, onde ambos são estimadissimos — offereceu aos seus amigos e consocios residentes no Edificio Costa tres (3) mesas de bebidas e comidas.

No intervallo da primeira para a segunda mesa, logo após a limpeza dos caroços de azeitonas que atulhavam a mesa anterior, fez-se ouvir a palavra expressiva do secretario Pinheiro Junior, saudando o anniversariante.

Uma salva de palmas abafou as ultimas palavras do orador e proseguiu-se o repasto na maior animação e franco appetite.

AMANTES DA ARTE

Depois de amanhã, reabre-se, para realizar uma grandiosa "soirée" dansante, o confortavel salão da rua da Passagem numero 101, onde este sympathico club tem sua séde.

Esta reunião iniciar-se-á ás 20 horas e terá a presença das suas encantadoras "habituées".

Uma excellente "jazz-band" animará as dansas, não dando treguas aos dansarinos.

Para esta nova reunião do veterano gremio botafoguense, recebeu o DIARIO CARIOCA um gentil convite e far-se-á representar por um dos seus redactores.

UMA HOMENAGEM A ANGELO LAZARY

O sr. Oscar Muratori Barreiros, presidente do Carioca Suburbano, vae prestar uma merecida homenagem ao grande artista Angelo Lazary, pela brilhante victoria do Club Pierrots da Caverna, no Carnaval deste anno.

Ao homenageado será offerecida uma succulenta feijoada, feita com todos os requisitos de culinaria.

Participarão dessa festividade, o presidente do Club Pierrots da Caverna, sr. Manoel Muratori Barreiros, presidente de honra do Carioca Suburbano; sr. J. Barreiros, thesoureiro do club victorioso e a directoria do Carioca Suburbano.

Para essa festa está sendo ornamentada á capricho a séde do querido club suburbano, organizador da homenagem ao applaudido scenographo.

FLOR DO ABACATE

O fallecimento do saudoso Gonçalo Gaspar

O mundo carnavalesco do Cattete, foi surprehendido na madrugada de traz ante-hontem, com a dolorosa noticia do fallecimento do veterano abacateiro Gonçalo Gaspar, conhecido e popular elemento do tri-campeão dos ranchos.

O velho Gonçalo, que desfrutava vasto circulo de relações de amizade, pela bondade do seu coração, deixa viuva e quatros filhos: Gastão Gaspar, Olegario Gaspar, José Gaspar e Manoel Gaspar.

A morte desse vulto popular do club Flor do Abacate, causou profundo pezar, pois não havia em todo o bairro do Cattete quem não conhecesse e admirasse o saudoso Gonçalo Gaspar.

Nos ultimos dias de sua vida, o velho Gonçalo viveu cantando marchas e fazendo pilheria de recordações dos tempos em que, como cocheiro do Barão, elle gosava de todas as honras. Ha ainda na lembrança dos habitantes das ruas Pedro Americo, Bento Lisboa e Cattete, a phrase celebre do velho Gonçalo: — "O Barão morreu e não deixou nada p'ra nós!..."

A' familia do inesquecivel Gonçalo, DIARIO CARIOCA apresenta sentidas condolencias.

ESTAÇÃO PRIMEIRA

Assembléa Geral Extraordinaria

Em 3ª e ultima convocação, reunir-se-ão, na proxima quinta-feira, dia 16, os componentes do bloco "Estação Primeira", para deliberarem sobre o seguinte:

a) prestação de contas;
b) eleição de cargos vagos;
c) admissão de novos socios;
d) socios incursos no regimento interno;
e) proseguimento das obras da nova séde social;
f) interesses geraes.

RIO-PETROPOLIS

Reorganizou-se o seu departamento recreativo — A "Ala Preto e Branco" será a primeira a festejar este melhoramento

Graças á sábia orientação de sua directoria, encabeçada pelo sr. João da Silva Baptista, o veterano gremio da rua Visconde de Nictheroy vem, dia a dia, impondo-se á admiração de seus có-irmãos de lutas.

Agora, chega-nos a grata noticia de que o seu departamento recreativo, a muito paralyzado, volta á actividade.

Cabendo á "Ala Preto e Branco" a grande honra de festejar este melhoramento, o que fará no proximo dia 25 do corrente, realizando um pomposo baile em homenagem aos moradores da prospera estação de Mangueira.

MUSICAL DE BOMSUCCESSO

Na séde social desta entidade recreativa, á rua Uranos n. 24 teve logar quarta-feira ultima, a annunciada Assembléa Geral Ordinaria.

Constituida a mesa desta solennidade sob a presidencia do nosso companheiro Alvaro de Aguiar e secretariada pelos senhores Rodrigo Capella e Newton Santos Rocha, foi acclamada a seguinte directoria, que irá reger no corrente anno os destinos da querida sociedade: Presidente de Honra, dr. Sylvio e Silva; Presidente, Jorge Monteiro; Vice-presid., Carlos H. Bueno; 1º secretario, Altino Rosas; 2º Secretario, Octavio R. da Costa; 1º Thesoureiro, Victor de Barros; 2º Thesoureiro, Waldemar Miranda; 1º Procurador, Alberto A. da Costa; 2º Procurador, Manoel Almeida; Orador official, Rodrigo Capella.

Commissão de Syndicancia: Armando Monteiro, Rubens Vasconcellos e Leandro Corrêa.

Commissão de Finanças: Jayme Pinto, Synval Melgaço e João Ferreira da Silva.

Supplentes: Gastão Miranda, Moacyr Bittencourt e Adelino França.

A nova directoria foi immediatamente empossada, devendo brevemente ser realizado um grande baile, afim de ser a mesma apresentada aos frequentadores da "Estante".

Por proposta do sr. Victor de Barros, foi consignado um voto de louvor á mesa que presidiu os trabalhos, os quaes terminaram ás 23 horas, sob uma salva de palmas.

OLARIA CLUB

Este querido club esteve em festa quarta-feira ultima, com o anniversario natalicio de Jarbas Gomes, figura prestigiosa, amavel e delicada para com todas as pessoas que delle se approximam.

Por tal acontecimento os salões do Olaria Club estiveram repletos de pessoas de amizade do anniversariante, que foram levar-lhe um amistoso abraço.

Jarbas Gomes offereceu ás pessoas presentes doces finos, chopps e aguas mineraes, realizando-se uma brilhante soirée dansante, que se prolongou até as 2 horas da madrugada.

DUAS POR DIA

Numa das ultimas reuniões de directoria do "Eden Club", por não ter comparecido o secretario, que se acha enfermo, o presidente Henrique Souza convidou o associado José Lobo para substituil-o.

Este redigiu a acta e assignou:

"...Março de 1932 — secretario "ad-hoc" — Lobo".

O chronista Luiz de Barros arranjou uma namorada no morro da Mangueira.

O K. T. Dratico, intimo da "garota", censurou-a:

— Você, uma menina boa, podendo namorar um moço branco, ou um mulato de qualidade, se passar para um "Marron"...

— Não faz mal! "Não faço questão de côr!"...

O Carnaval diverte

mas deixa o organismo enfraquecido. A Kola - Phosphatada Werneck restabelece as energias perdidas e faz voltar o animo para o trabalho.

Indicador Profissional

Dr. Alvaro Moutinho
Doenças dos rins, bexiga, prostata, etc. Cura rapida, sem dôr da GONORRHE'A aguda ou chronica e suas complicações no homem e na mulher. prostatites, cistites, orchites, inflammações do utero, ovarios, etc.
Tratamento pela electricidade, Diathermia. D'Arsonvalização Ozonothermia. Estreitamento da Urethra
IMPOTENCIA
11 ás 18 — Buenos Aires, 77-4º. Consultas a preços reduzidos: 18 ás 19.

Clinica Medico-cirurgica
DR. AMERICO CAPARICA
Consultorio: Rua Visconde do Rio Branco, 31 (sobrado) DIARI[illegible]AMENTE DAS 3 A'S 7 HORAS.
Telephone: 2-2949
Residencia — Rua Riachuelo, 56. Telephone: 2-7804

Advogado ROBERTO LYRA
PATROCINIO DE CAUSAS MEDIANTE CONTRATO.
Ed. "Jornal do Commercio", 1º S. 106 — 4-5982 — 16 ás 19.

HEMORRHOIDAS cura radical sem dôr e sem operação. Doenças ano-rectaes. Vias urinarias.

Dr. Joaquim de Oliveira
Rua Visconde do Rio Branco, 31-1º andar (elevador) diariamente das 4 1|2 em deante. Tel. 2-2949.

Dr. Water B. Moreira
Molestias de utero, ovarios, partos e operações.
RES.: FERREIRA DE ANDRADE, 42 — Tel. 9-2460.
CONS.: ARCHIAS CORDEIRO. Numeros 193-sob.

Dr. Baptista de Paula
DENTISTA
Rua da Carioca, 6-4 andar.

Theodoro Arthou
ADVOGADO
Rosario 102-1º — 3-3810

Clinica Veterinaria
Dr. W von FRETZ
Phr. Leme. Tels.: 7-2352 e 9-3874.

DR. MALTA DA COSTA
Analyses medicas e vacinas autogenas — R. Ouvires, 5—5º andar— Fone: 2-3047.

DR. JORGE PEREIRA
Assistente do Serviço de Cirurgia geral do Hospital São Francisco de Assis — Cirurgio da Caixa da Light.
Cirurgia em geral gastro-enterologica Cons.: Assembléa 67 2º — segundas, quartas e sextas das 2 ás 4 horas — Telep. 2-7330.

Dr. Oswaldo Barbosa
PROF. DE CLINICA MEDICA DA FACULDADE DE MEDICINA DO PARA'
Doenças do figado, estomago, pulmões e coração.
Installações completas de electricidade medica, raios X, alta frequencia, banhos hydro-electricos e de luz, raios, infra-vermelhos e ultra-violetas.
EXAMES DE LABORATORIO.
CONSULTORIO: 7 de Setembro 135 3º andar — 2-0598.
RESIDENCIA: Rua Paulino Fernandes, 82 — Botafogo, 6-2231.

Dr. Oliveira Botelho:
Tratamento pela vaccina do proprio sangue do doente — tuberculose, asthma, diabete, papo, certas cegueiras molestias da pelle, etc. — 163, General Polydoro — 9 ás 11 — Tel.: 6-0575.

CASA DE SAUDE
DA ASSOCIAÇÃO DOS CONSTRUCTORES CIVIS
R. do Senado n. 213 — Tel. 2-0964
Director Dr. Julio Pinto Brandão
Cirurgia em geral, especialmente cirurgia do ventre e vias urinarias, fracturas e apparelhos. Aberta á clinica de todos os senhores medicos.
RAIOS X
A CARGO DOS DRS.: VICTOR E PAULO CORTES.
PREÇOS MODICOS

Dr. Fernando Paulino
Cirurgia — Vias urinarias
Assembléa, 70-1º — Diariamente de 3 ás 5. — T. 2-5263. — Sanatorio S. Geraldo, 5 ás 7. — T. 6-0155.

CASA DE SAUDE SÃO SEBASTIÃO
160 — RUA BENTO LISBOA — 160
Telephones: 5-4001 — 5-4002
DIARIAS DESDE 15$000
Situada no local mais aprazivel desta cidade. Aberta á clinica de todos os srs. medicos.
OPERAÇÕES E PARTOS
REGIMENS ALIMENTARES, Duchas, Raio X
Medico: dr. Cincinato Simões Corrêa — Director: Luiz Simões Corrêa.

NO MINISTERIO DO TRABALHO

Marcello Dall'Ovo, solicitando licença para importação de machinas — Deferido de accordo com a prova feita e o parecer do Departamento Nacional da Industria e Commercio.

— Rebello Amaral recorrendo do despacho que lhe denegou registro de marca. — Nego provimento ao recurso.

— C. Nacional e Cia., recorrendo do despacho que denegou registro á marca "Finas" — Ao dr. Consultor Juridico.

— Rebello Amaral recorrendo ao despacho que lhe denegou registro de marca — Nego provimento ao recurso.

— Franz Hessner e Franz Kock, recorrendo do despacho que lhes denegou privilegio de invenção — Nego provimento ao recurso.

— Processo relativo ao pagamento de 30:000$000 a Joaquim da Silva Rocha. — Ao dr. Consultor Juridico.

— The Pará Electric Railway an Lighting Company Ltde., transmittindo informações da receita arrecadada, para o fim do disposto no art. 74 do dec. n. 20.465, de 1º de outubro de 1931. — Faça-se expediente no Ministerio da Fazenda.

— S. A. Empresa Tracção Electrica de Aracajú transmittindo informações da receita arrecadada, para o fim do disposto no art. 74 d odec. n. 20.465, de 1º de outubro de 1931. — Faça-se expediente ao Ministerio da Fazenda.

— The Manáos Tranway and Light Company Litde., transmittindo informações da receita arrecadada, para o fim do disposto no art. 74 do dec. 20.465 de 1º de outubro de 1931. — Faça-se expediente ao Ministerio da Fazenda.

— Cia. Força e Luz de Minas Geraes, transmittindo informações da receita arrecadada, para o fim do disposto no art. 74 do dec. n. 20.465 de 1º de outubro de 1 31. — Faça-se expediente ao Ministerio da Fazenda.

— S. A. Empresa Tracção Electrica Aracajú', transmittindo informações da Receita arrecadada, para o fim do disposto no art. 74 do dec. n. 20.465 de 1º de outubro de 1931. — Faça-se o necessario expediente ao Ministerio da Fazenda.

— Cia. Força e Luz de Minas Geraes transmittindo informações da receita arrecadada, para o fim do disposto no art. 75, do dec. n. 20.465 de 1º de outubro de 1931 — Faça-se expediente no Ministerio da Fazenda.

— Cia. Central Brasileira de Força Electrica, transmittindo informações da receita arracadada para o fim do disposto no art. 74, do dec. n. 20465 de 1º de outubro de 1931. — Faça-se expediente ao Ministerio da Fazenda.

OURO

Joias, brilhantes, prataria, cautelas Monte Soccorro. Compra-se pelo maior preço. JOALHERIA S. FRANCISCO, Largo de S. Francisco, 19 junto a igreja

Contrabando de productos pharmaceuticos

O grande conceito e, por isso mesmo, a grande procura que as Perolas Titus producto opotherapico allemão tem tido no nosso paiz, despertou a ambição de negociantes inescrupulosos, incitando-os á pratica do contrabando.

Ao conhecimento do D. N. S. P. chegou a noticia de que uma firma da rua da Quitanda, nesta capital, estava vendendo Perolas Titus em qualquer quantidade e até avulsas, sem que o producto tivesse revestido das formalidades legaes, isto é, nem passou pela Alfandega, nem tinha a licença daquelle Departamento para ser exposto á venda. Feita a necessaria diligencia, foi constatada a veracidade do facto e autuados os contraventores.

Se este commercio illicito não tivesse tido o immediato correctivo por parte do D. N. S. P., o prejuizo dahi decorrente não affectaria só o fisco, mas seria eminentemente damnoso para a saúde do publico. E' que, admittindo-se, mesmo, que as Perolas Titus, fruto daquelle contrabando, fossem originarias do Instituto de Sciencias Sexuaes, de Berlim, nem por isso estariam em condições de ser usadas no Brasil, porquanto as Perolas Titus destinadas ao nosso paiz têm uma manufactura toda particular, afim de serem attendidas nossas condições tropicaes e, como se trata de um producto opotherapico, mui passivel de alterar-se, aquellas condições de fabrico tornam-se essenciaes; assim, quem, porventura, se tratasse, aqui, com Perolas Titus feitas para serem usadas na Europa arriscar-se-ia não só a não tirar, desse tratamento, nenhum proveito, como poderia mesmo, ser, até, mui prejudicado.

Registrando a louvavel energia do D. N. S. P. neste caso, esperamos que a divulgação do facto occorrido sirva, tambem, para prevenir os incautos contra o commercio pouco escrupuloso.

Em relação ás Perolas Titus, podemos adeantar que as preparadas para o nosso clima, e que são distribuidas pela firma W. Keetman & Cia., desta cidade, á Av. Rio Branco n. 173-2º, têm um preparo todo especial e vêm emballadas em caixas metallicas hermeticamente fechadas por uma cinta de esparadrapo, e cada caixa traz uma faixa com a chancella do eminente Prof. Magnus Hirschfeld e o respectivo numero de ordem de fabricação.

Com o intuito de facilitar o conhecimento deste producto que, como é sabido, destina-se ao rejuvenescimento, a firma distribuidora põe á disposição dos interessados, gratuitamente, o folheto scientifico, illustrado, "Nova Vida", que póde ser procurado no endereço acima.

BEBAM CAFE' **GLOBO** O MELHOR E O MAIS SABOROSO

USAE O CREME DENTIFRICIO

Prophylactico

Espumante, Refrigerante para a bocca e Agradavel no sabor

O CREME DENTIFRICIO "PROPHYLACTICO" DEVE USAR-SE PARA O BRANQUEIAMENTO DOS DENTES E CONSERVAÇÃO DO ESMALTE.

Está provado que o creme dentifricio PROPHYLACTICO produz a prophylaxia da bocca e a belleza dos dentes e evita a sua destruição.

A' venda em todas as casas de primeira ordem, em todos os Estados do Brasil e na

PERFUMARIA KANITZ

RUA 7 DE SETEMBRO, 127 e 129

INFORMAÇÕES FINANCEIRAS E COMMERCIAES

CAMBIO

O mercado de cambio funccionou, hontem, muito calmo. O Banco do Brasil abriu e fechou o mercado com as seguintes taxas de compra e venda:

PARA SAQUES

	A vista
Londres	45$110
Paris	$540
Zurich	2$700
Hamburgo	3$300
Milão	$702
Lisboa	$438
Madrid	1$166
Bruxellas	1$030
Nova York	13$300
Buenos Aires	3$590
Montevidéo	6$636
	A 90 d/v
Londres	45$511

PARA COMPRAS

	A 90 d/v
Libra	44$210
Dollar	12$850
Franco	$509
Lira	$661
Marco	3$060
	A vista
Libra	44$610
Dollar	13$040
Franco	$515
Lira	$670
Marco	3$120
	Cabo
Libra	44$810
Dollar	13$090

O vale ouro por 1$, foi cotado á .. 7$264

CAMARA SYNDICAL DOS CORRETORES

Curso official do cambio e moedas metallicas

Praça	90 d/v
S/Londres	45$110,132 5 41/128
Praças	A vista
S/Londres	45$511,111 5 35/128
	A
S/Paris	$540
S/Italia	$702
S/Allemanha	3$300
S/Portugal	$440
S/Belgica (papel)	—
S/Belgica (ouro)	1$830
S/Hespanha	1$166
S/Suissa	2$700
S/Suecia	—
S/Noruega	—
S/Dinamarca	—
S/Syria e Palestina	—
S/Tcheco Slovaquia	$410
S/Nova York	13$300
S/Montevidéo	6$636
S/B. Aires (peso papel)	3$590
S/B. Aires (peso ouro)	—
S/Hollanda (florim)	5$593
S/Japão (yen)	3$030
S/Rumania	—
S/Austria	—
S/Canadá	—
S/Chile	—
Vales ouro por 1$	7$264
MOEDAS	
Libra esterlina (ouro)	104$000
Dollar (papel)	20$400
Lira (papel)	1$150
Escudo (papel)	$700

CAFE'

O mercado de café disponivel continuou, hontem, a manter-se em nivel de negocios regular. A procura teve um desenvolvimento médio, entre a intensa actividade de uns dias atrás e a inferioridade de negocios precedente, sustentando dessa maneira o mercado em um estado favoravel á ultimação de vendas.

Os preços não alcançaram, em virtude desse estacionamento do mercado, uma probabilidade de melhoras. Acham-se, em todo caso, bem sustentados pelo actual volume de interesse, do qual decorrem offertas razoaveis da exportação.

Os negocios do dia attingiram a 7.938 scs., das quaes 5.745 vendidas até ás 10 horas e meia e 2.193 negociadas no correr da tarde.

A base do disponivel foi fixada ainda em 11$600 por dez kilos de café typo 7, firme.

Os preços declarados no Centro do Commercio de Café foram, por dez kilos, os seguintes: typo 3, 13$200; typo 4, 12$800; typo 5, 12$400; typo 6, 12$; typo 7, 11$600; typo 8, 11$000.

MOVIMENTO ESTATISTICO

Leopoldina (Minas) 4.111 saccas; Maritima: Minas 1.859 — São Paulo 2.055 — 3.914; Reg. Flum. (Rio) 1.214; Reg. Flum. (Nictheroy) 1.500; Reg. Esp. Santo 536; Reguladores de Minas 809; Arm. Aut. Cerq. Soares & Cia. 162; Idem Lage Irmãos 124; Total 12.370.

Idem anno passado 13.860; Desde 1 do mez 85.360; Média 10.670; Desde 1 de julho..... 3.326.984; Média 13.361; Idem anno passado 2.998.453.

EMBARQUES

Europa 2.013; Africa 15.571; Asia 62; Total 17.646.

Idem anno passado 1.035; Desde 1 do mez 56.431; Desde 1 de julho 2.590.603; Idem anno passado 2.414.124; Stock 415.426; Menos consumo local dia 8 500; Total 414.926.

Café retirado do mercado pelo Dep. Nac. do Café em 8-3-33, 1.162; Existencia ..... 413.764.

Idem anno passado 259.694.

TITULOS

Os negocios de valores realizados, hontem, na Bolsa de Fundos Publicos desta capital, foram os seguintes:

APOLICES

76 — Uniformizadas de .... 1:000$ — 820$; 48 — Divs. Emissões Nom. idem — 816$; 55 — idem idem Port. 1:000$ — 827; 6 — idem idem idem — 828$; 2 — Empr. 1903 — Port. — 840$; 175 — Obrigs. Ferroviarias 3ª emis. — 1:020$000; 1 — idem de Minas 200 9 °|° — 203$; 59 — idem idem 1:000$ 9 °|° — 1:035$; 25 — Municipaes 1931 5 °|° Port., — 165$; 5 — idem idem idem — 166$500; 6 — idem idem idem — 167$500; 12 — idem idem idem — 168$; 15 — idem Dec. 1.535 7 °|° Port. — 170$; 20 — idem idem 1.933 8 °|° Port. — 185$; 4 — idem idem idem — 186$; 80 — idem idem 1.948 7 °|° Port. — 167$; 65 — idem idem 2.093 Port. — 183$; 31 — idem idem idem — 184$; 90 — idem idem 2.097 Port. — 167$; 750 — idem idem 3.264 Port. — 167$; 6 — Est. do Rio 4 °|° Port. — 102$500; 65 — Est. de Minas D. 9.682 Nom. 5 °|° — 700$000; 48 — idem idem 9.511 Port. 7 °|° — 875$; 75 — idem idem idem 9.716 idem idem — 875$.

ACÇÕES

79 — Banco do Commercio — 110$; 220 — Banco dos Funccionarios — 47$; 100 — Minas S. Jeronymo — 124$; 200 — America Fabril — 184$.

DEBENTURES

10 — Tecidos Nova America — 1:010$000.

ALGODÃO

O mercado de algodão disponivel decorreu, hontem, no mesmo estado de reduzido interesse que tem prevalecido nos dias precedentes. A procura tem sido e foi hontem minima. Poucos negocios chegaram a realizar-se. Os preços que estiveram em vigor foram os seguintes por dez kilos: Fibra longa — Seridó — typo 3, de 65$ a 66$; typo 4, de 64$ a 65$; Fibra média — Sertões — typo 3, de 63$ a 64; typo 5, de 59$ a 60$; Ceará — typo 3, de 62$ a 63$; typo 5, de 58$ a 59$; Fibra curta — Mattas — typo 3, de 52$ a 53$; typo 5, de 50$ a 51$; Paulista — typo 3, de 54$ a 55$; typo 5, de 52$ a 53$.

O movimento estatistcio foi o seguinte: — entradas, 997 fardos, dos quaes 112 do Pará, 270 do Piauhy, 155 do Ceará e 460 de João Pessôa; saidas, 137 fardos; "stock", 12.876 fardos.

O termo não operou.

ASSUCAR

O mercado de assucar disponivel regulou, hontem, firme. O vulto de seus negocios não foi, entretanto, dos maiores. As vendas realizaram-se nas seguintes bases por sac. de 60 kilos: branco crystal, de 56 e 58$; crystal amarello, de 49$ a 50$; mascavinho, nominal; mascavo, de 37 a 39$.

O movimento estatistico foi o seguinte: entradas, 12.100 scs., das quaes 10.100 de Sergipe e 2.000 de Maceió; saidas, 3.700 scs.; existencia .... 134.200 scs.

O termo não operou.

MOVIMENTO FORENSE

FALLENCIAS DECRETADAS

M. A. Andrade — O juiz da 3ª Vara decretou a fallencia deste negociante, estabelecido á rua Frei Caneca n. 80, com o commercio de bombeiro hydraulico, a requerimento de Corrêa & Santos, credores de 6:175$770, por duplicatas.

O termo legal retroagiu a 11 de janeiro de 1933, marcado o prazo de 20 dias para habilitações de creditos, designado o dia 18 de maio proximo para a assembléa de credores e nomeados syndicos os credores requerentes. O commerciante ora fallido não tem a sua firma registada na Junta Commercial.

Luiz Neves Ferreira — O juiz da 2ª Vara decretou a fallencia desta firma, estabelecida á rua Lobo Junior n. 205 (Circular da Penha), a requerimento de Lino & Cia. Ltda., credores de 1:049$000, por promissorias.

O termo legal retroagiu a 1 de dezembro de 1932, marcado o praso de 20 dias para habilitações de creditos e designado o dia 11 de maio proximo para a assembléa de credores. O commerciante ora fallido não tem a sua firma registada na Junta Commercial.

Nelson Nunes — O juiz da 3ª Vara decretou a fallencia deste negociante, estabelecido á rua Marechal Floriano n. 14-A, com o commercio de armarinho, attendendo á confissão de insolvencia do mesmo.

O termo legal retroagiu a 28 de janeiro ultimo, marcado o praso de 20 dias para habilitações de creditos, designado o dia 17 de maio proximo para a assembléa de credores e nomeados syndicos os credores Fonseca Almeida & Cia. O passivo declarado é de 10:381$000. O commerciante ora fallido não tem a sua firma registada na Junta Commercial.

Elias N. Athala — O juiz da 2ª Vara decretou a fallencia deste negociante, estabelecido com o commercio de armarinho, á rua Uranos n. 8, Ramos, attendendo á confissão de insolvencia do mesmo.

O termo legal retroagiu a 25 de janeiro de 1933, marcado o praso de 20 dias para habilitações de creditos, designado o dia 11 de maio proximo mara a assembléa de credores e nomeados syndicos os credores F. Braga & Cia. O commerciante ora fallido não tem a sua firma registada na Junta Commercial.

DESPACHOS EM FALLENCIAS REQUERIDAS

João Gonçalves das Fontes — Concedido o triduo legal. 3ª.

S. A. "O Jornal" — Julgada, por sentença, a desistencia, tomado por termo, do pedido de fallencia feito pelo dr. Nelson de Azevedo Branco. 6ª.

F. Sala & Cia. — Concedido o triduo legal para defesa. 6ª.

DESPACHOS EM FALLENCIAS

Santiago Henrique & Cia. — Voltem os autos ao dr. Curador, dos embargos de terceiros oppostos por Landulpho Henriques. 1ª.

Amaro Vasconcellos — Deferido o pedido de venda dos bens da massa. Diga o dr. Curador sobre o pedido de prisão do fallido. 1ª.

Antonio Ramos — Diga o dr. Curador sobre o pedido de archivamento do processo. 1ª.

Companhia Nacional de Commercio S. A. — Nomeado syndio o credor Manoel Marçal Murta. 1ª.

Albagli Levy & Cia. — Ao Contador o pedido de concordata extinctiva. 1ª.

A. Piairo & Cia. — Incluido o credito de Porm & Cia. 4ª.

Companhia Agricola e Pastoril de Santa Cruz — Mantida a decisão que mandou aguardar a solução do Juizo de Accidentes. 4ª.

S. Branco & Cia. — Prorogado por 4 mezes o praso de liquidação. 4ª.

A. M. Bittencourt & Cia. — Incluido o credito do Bank of London and South America Ltda. 4ª.

José Fernandes & Cia. — Officie-se á Junta Commercial, solicitando informações sobre o contrato da firma fallida. 4ª.

Bichard & Cia. — Julgado habilitado o credito retardatario de A. Gerson & Cia. 3ª.

J. Marques da Silva — Proceda-se a novo leilão dos bens da massa. 3ª.

Maximino Pereira Alves — Informe o syndico, Sociedade de Emmrestimos Populares, em 24 horas, a razão pala qual o cofre ainda não foi aberto. 3ª.

Joaquim Ribas — Intimem-se os ex-syndicos e o leiloeiro a prestar suas contas no prazo de 5 dias. 5ª.

José Almeida Cunha & Cia. — Nomeado syndico, em substituição, Francisco Pedalino. 5ª.

Nimer & Alexandre — Intime-se o syndico a dar andamento ao processo no praso de 5 dias. 5ª.

M. Jorge — Certifique o escrivão o requerido pelo dr. Curador. 5ª.

Lopes & Cia. — Ao dr. Curador, co ma informação do cartorio. 5ª.

Francisco Rama Martinez — Intime-se o ex-syndico a prestar suas contas no prazo de 5 dias e o leiloeiro a juntar a nota do leilão, no praso de 48 horas. 5ª.

Antonio Ramos Miranda — Deferido o pedido de venda dos bens da massa. 5ª.

Instituto de Artes Graphicas — Designado o dia 24 de março corrente, para a assembléa de credores, devendo o syndico proseguir na fallencia. 5ª.

Costa Braga & Cia. — Informe o liquidatario, sómente o item "a", do requerimento de Darly Marques da Costa Braga, ex-socio da firma fallida. 5ª.

Usinas Chimicas Marinho S. A. — Prorogado por mais 3 mezes o praso para a liquidação. 5ª.

L. Guimarães — Nomeado syndico, em substituição, o dr. Caetano Ernesto da Fonseca Costa. 5ª.

Acacio Augusto Rodrigues — Intime-se o syndico a dar andamento á sua prestação de contas, no praso de 3 dias. 5ª.

Antonio Augusto Ferreira — Homologado, por sentença, o accordo. 2ª.

F. Miguel & Cia. — Nomeados os meritos dr. Adriano Guimarães e Eduardo Sussekind, para informarem o credito do syndico. 2ª.

Evaristo da Costa — Destituido o syndico e nomeado, em substituição, Hasenclever & Cia. 2ª.

J. J. Carvalho — Julgados habilitados os creditos não impugnados e designado o dia 23 do corrente para a assembléa de credores. 2ª.

DESPACHOS EM REIVINDICAÇÕES

Amaro Vasconcellos — Julgada procedente a reivindicação de Francisco da Cunha Vianna, para que seja restituido o estabelecimento commercial á rua São Luiz Gonzaga n. 138. 1ª.

Maximino Rodrigues Fernandes — Diga o dr. Curador sobre a reivindicação de Costa Martins C Cia. 3ª.

João Miguel & Irmão — Recebidos os embargos, prosigase na reivindicação de Naim N. André e informem os fallidos nas de Pedro Succar e Adayme Nigri & Cia. 2ª.

TITULOS PROTESTADOS NO RIO A 4 DE MARÇO

No 1º Officio

Prt. — Mario A. Ribeiro; emit. — Abilio & Irmão; end. — Francisco Esteves dos Santos (promissoria), 500$000.

Port. — Banco Israelita Brasileiro; dev. — Waldemar Barbosa; end. —Idel Halfen (duplicata), 330$000.

Port. — A Mutuante; dev. — Souza & Martin; end. — E. Lambert (duplicata), 1:000$000.

Port. — Banco Germanico (mandatario); emit. — E. Motsch, promissoria de 800$ pelo saldo, 200$000.

Port. — Banco Germanico (mandatario); emit. — Marie Zucchi (promissoria), 1.641$000.

Port. — Banco Francez e Italiano (mandatario); dev. — Cupchick & Goichman (duplicata), 7:270$500.

Port. — Banco Germanico (mandatario); dev. — J' Evandro Lopes (duplicata), 5:863$300.

Que Deseja Lêr No Seu Jornal ?

Commercio e Industria - Agricultura - Esportes - Sciencias e Artes ?

SEJA qual fôr o assumpto que lhe interesse, V. S. o encontrará sempre no "O ESTADO DE S. PAULO", jornal completo e de grande circulação no Brasil. Possue um serviço directo de informações diarias e de suas succursaes no Rio e no Interior. Noticiario abundante e de interesse geral. Correspondencias telegraphicas do Brasil e do Exterior. Optima collaboração nacional e estrangeira. Feitura graphica attrahente. Rapido e pontual serviço de expedição para o Interior e de entrega aos assignantes da Capital.

Excellente supplemento semanal todo illustrado em rotogravura

Assignatura annual do "O ESTADO DE SÃO PAULO" 60$000

Para annuncios e assignaturas deste ou de qualquer outro jornal dirijam-se á

A ECLECTICA

RIO DE JANEIRO: Av. R. Branco, 137-1.º Telephs. 3-5206 e 3-1451

S. PAULO: R. 3 de Dezembro, 12 Telephs. 2-0370 e 2-2402

Port. — Banco Germanico (mandatario); dev. — Henrique Perelberg (duplicata), 517:$500.

Port. — Banco Commercio e Industria Minas Geraes (mandatario); emit. — Moysés Goldemberg (promissoria), 427$000.

No 2º Officio

Port. — João Affonso de Albuquerque; emit. — Duilio Battelli; aval. — [illegible] de Benedittis (promissoria), 430$000.

Port. — Oscar Motta & Cia.; emit. — Nicoláo Thramma (promissoria), 2:000$000.

Port. — The Canadian Bank of Commerce (mandatario); dev. — Carlos Mussel (duplicata), 1:691$900.

Port. — Joaquim Rollo; dev. — Miguel Abrahão (duplicata), 2:847$000.

Port. — The British Bank; dev. — Guida & Machado; end. — José Almeida Cunha & Cia. (duplicata), 4:180$200.

Port. — Banco Francez e Italiano (mandatario); dev. — Rezcallo F. Buaiz; end. — F. Farah & Cia. (duplicata) (25 °|°), 236$000.

Port. — Banco Francez e Italiano; dev. — Guida & Machado; end. — José Almeida Cunha & Cia. (duplicata), 6:707$000.

Port. — Banco Economico do Brasil; emit. — Lycio P. Ramos; endos. — Murillo Garcia e Manoel de Paula Ferreira (promissoria), 1:500$000.

Port. — Banco Germanico (mandatario); dev. — Tufic Jacob; endos. — Barros Tendler (duplicata 25 °|°), 424$000.

Port. — Banco Germanico (mandatario); dev. — Simão Seibel; end. — Aron Schwartz (duplicata), 490$000.

Port. — Banco Com. e Indus. de M. Geraes (mandatario); dev. — Zahil Cheik (duplicata), 568$300.

No 3º Officio

Port. — Belmiro Borges dos Santos; emit. — Onofre Joaquim Barbosa (promissoria), 3:000$000.

Port. — Hasenclever & Cia.; emit. — José de Oliveira Bastos; aval. — Alexandre Almeida (promissoria), 100$000.

Port. — Borges & Irmão; dev. — A. F. Rodrigues; end. — J. Khattar & Cia. (duplicata), 505$000.

Port. — Banco da Provincia do Rio G. do Sul; emit. — José Almeida Cunha & Cia. (promissoria), 7:520$000.

Port. — Banco Hollandez (mandatario); dev. — J. S. Fernandez (duplicata 25 °|°), 9:265$900.

Port. — Banco Ultramarino; dev. — Leopoldo Augusto de Andrade; endos. — José Almeida da Cunha & Cia. (duplicata 25 °|°) 3:428$800.

Port. — Banco Germanico dev. — M. A. de Andrade (duplicata), 731$000.

FALLENCIAS E CONCORDATAS EM S. PAULO

FALLENCIA — NICOLA PALADINO

Dr. Julio Cezar Santos Vizeu, requereu a decretação da fallencia de Nicola Paladino, commerciante estabelecido nesta Capital, á rua da Moóca numero 241.

O feito foi distribuido ao cartorio do 8º Officio.

FALLENCIA CESAR MONTECHIARI & CIA.

João Zacharias, requereu a decretação da fallencia de Cezar Montechiari & Cia., commerciantes estabelecidos nesta Capital, á rua Placcedina numero 4.

O feito foi distribuido ao cartorio do 7º Officio.

FALLENCIA — A. GRIMALDI

Antonio Piras, requereu a decretação da fallencia de A. Grimaldi, comerciante estabelecido nesta capital, á rua Maria Marcolina n. 28.

O feito foi distribuido ao cartorio do 6º Officio.

FALLENCIA — CARLOS STELLE

Dr. Julio Cezar Santos Vizeu, requereu a decretação da fallencia de Carlos Stelle, commerciante estabelecido nesta capital, á rua João Theodoro numero 26.

O feito foi distribuido ao cartorio do 5º Officio.

CONCORDATA — G. COMPARATO & CIA.

Foi adiada, por 48 horas, á assembléa de credores na concordata preventiva supra, que para hontem estava designada.

O feito se processa pelo cartorio do 11º officio.

FALLENCIA — ALTINO NETTO

Em assembléa de credores hontem realizada na fallencia supra, foi pelo fallido apresentada uma proposta de concordata, consistente no pagamento de 60 °|° aos prazos de 4, 8, 12, 16, 20 e 24 mezes, contadas da data da homologação.

Posta em votação foi aceita e homologada.

O feito se processa pelo cartorio do 3º Officio.

FALENCIA — SURMANN & CIA.

Por sentença de hontem, do M. Juiz de Direito da 2ª Vara, foi decretada a fallencia de Surmann & Cia., commerciantes estabelecidos nesta capital.

Foi nomeado syndico o Banco Allemão Transatlantico, marcado o praso de 20 dias para habilitações de creditos e designado o dia 2 de junho, pf., ás 14 horas, para se realizar a assembléa de credores.

O feito se processa pelo cartorio do 3º Officio.

FALLENCIA — —NAZAR BABOLUIAN

Foi nomeado syndico da fallencia supra, o dr. Theophilo Bogus.

O feito se processa pelo cartorio do 1º Officio.

FALLENCIA — LUIZ MIRANDA

Deve ter-se realizado a 8, ás 13 horas, a assembléa de credores na fallencia supra.

O feito se processa pelo cartorio do 1º Officio.

FALLENCIA — AFFONSO MARQUES TEIXEIRA

Terminou a 8, o prazo para habilitações de creditos na fallencia supra.

O feito se processa pelo cartorio do 6º Officio.

FALLENCIA — MASI SIVIERO & CIA.

Terminou a 9, o prazo para habilitações de creditos na fallencia supra.

O feito se processa pelo cartorio do 10º Officio.

Titulos protestados em S. Paulo

1º Cartorio — em 4-3-1933

Caetano Carreri (acc.) Letra 164$700.

H. Heise & Cia. (emiss.) 6:300$000.

Hugo Heise e Hugo Heise & Cia. (ends.)

Os mesmos (emits. e ends.) Prom. 6:300$000.

O. L. Vagliengo (emit.) Cheque 465$000.

João E. do Rego Freitas (emit). Prom. 300$000.

Laudelino Augusto de Campos (acc.) Letra 600$000.

Francisco Bento de Freitas Hort asac. end — José Capparelli (emit) Prom. 275$000.

Siani & Cia. (ends.).

Jorge de Molina (comp.) Dupl. 1:000$000.

Declaração: "Declaro que as mercadorias foram totalmente devolvidas, conforme documento em meu poder. (a.) Jorge de Molina".

T. Gomes & Cia. (vens).

Alberto Zamboni (comp.) Dupl. 613$400.

Aurelio Macedo (acc.) Letra 3:100$000.

Ibaé Corrêa (sac. end).

Charlotte Sievers (emit) Prom. 1:000$000.

Arthur Sievers (ebd.).

Os mesmos (emit) e (end) Prom. 1:000$000.

Declaração: "Estes titulos deixam de ser pagos porque constituem uma obrigação sem causa, uma vez que a mercadoria a que se refere e que, conf. contracto de venda, garantia a seu pagamento acha-se em poder do proprietario dos titulos. (aa.) Charlotte Sievers e Arthur Sievers".

Luiz Breda (emit.) Curityba Prom. 100$000.

Nacif & Cia. (comps) Dupl. 387$300.

Giacumo & Petrucelli (comps) Dupl. 3:060$000.

Nacif & Cia. (comps) Dupl. 3:157$400.

2º Cartorio em 4-3-1933

Pedro Cottini (emit.) Prom. 640$000.

Nota: Este titulo foi pago em cartorio logo após o protesto".

Carlos Krauser & Cia (comps) Dupl. 1:275$000.

Viuva José Avesani (comp.) Trip. 529$000.

Moysés Rebouças de Carvalho (comp.) Trip. 439$500.

Liberato Sciola (saccado-saque á vista). Letra acceite 922$500.

Declaração: "Declaro que não devemos essa importancia ao sacador, a quem não conheço".

C. Montechiari & Cia. (accs.) Letra 10:000$000.

Os mesmos (accs) Letra .. . 10:000$000.

Os mesmos (accs) Letra .. . 10:000$000.

Os mesmos (accs) Letra .. . 13:810$000.

Carlos Pinto Ferreira de Andrade (comp. Dupl.) 1:300$.

Emilia Ferreira de Andrade (aval.).

Ottaviano Felice (acc.) Letra 1.000$000.

José Simiele (acc.).

Antonio Bindoli (acc.) Letra 100$000.

Amilcare Magri (sac.).

M. Silva Carvalho (emit.) Prom. 1:300$000.

A. Ferreira Guedes e Antonio Ferreira Guedes (avals.).

Joaquim Lona (comp.) Dupl. 55$500.

Domingos Rizzo (emit.) Prom. 85$000.

O. Braga (aval.)

Os mesmos (emit. e aval.) Prom. 200$000.

Pedro Mattei (acc.) Letra 200$000.

Luiz Francisco Gaeta (sac.)

Declaração do acc: "Declaro ter pago dito titulo em confiança ao sr. Luiz F. Gaeta ha muito tempo, esperando apenas devolução do mesmo".

Chucri Zeitun (comp.) saldo Dupl. 221$800.

Mario Faria (acc.) Letra .. 250$000.

Eduardo Hoelmé e L. Lima (aval.).

Sebastião Gomes Alexandre (acc.) Letra 1:400$000.

Mario G. Santiago (sac.).

Humberto Laurelli (comp.) Dupl. 264$000.

Eurico Rodrigues & Cia. (vens.).

J. Wenniger (comp.) Dupl. 4:986$500.

Roberto Monzeglio (emit) Prom. 50$000.

3º Cartorio em 4-3-1933

Sebastião de Negreiros (emit.) Prom. 600$000.

Cecilio Salomão Chama (ac.) Juquery Dupl. 1:043$200.

Cladimir Kaschkadacoff (acc.) Letra 750$000.

José Arthur do Espirito Santo (acc.) Letra 500$000.

Ermelinda da Costa (sac. end).

Antonio Augusto Fernandes (acc.) Dupl. 3:350$000.

Jonathas Rodrigues (emit.) Prom. 1:000$000.

Eugenio Facchini (end.).

H. Heise & Cia. (emits.) Prom. 5:000$000.

Hugo Heise e Hugo Heise & Cia. (ends.).

Os mesmos (emits. e ends). Prom. 5:000$000.

Josephina Mello Andrade (emit.) Prom. 325$000.

Luiz Antonio Pavane (aval.).

José Araujo (acc.) Dupl. .. 894$000.

De Angelis & Tancredi (vends. ends).

Mario Tosoni (acc.) Dupl. 787$000.

De Angelis & Tancredi (vehds e ends.).

L. Nogueira & Cia (comps. devs.) Trip dev. 150$000.

Declaração: "Deixamos de acceitar o titulo do sacador por motivo do serviço que nos fez não estar de accordo com o que combinamos".

Mario da Silva (comp. dev.) Trip dev. 143$000.

4º Cartorio em 4-3-1933

Alberto Marini (acc.) Letra 2:730$600.

Joaquim de Meira Mattos (acc.) Letra 360$000.

Luiz Rosas e Paulo Albano (avals.).

Marcos Favali (acc.) Letra 1:800$000.

Carlos Bollani (aval.).

Abel Frazão Filho (dev.) saldo Dupl. 103$600.

Ant. S. Galante (acc.) Letra 600$700.

Galante & Compagner Ltd. e Eduardo Scrivano (avals.).

José Matheus (emit.) Prom. 5:000$000.

H. Heise & Cia. (emits.) Prom. 7:500$000.

Hugo Heise e Hugo Heise & Cia. (ends.).

Os mesmos (emits. e ends.) Prom. 1:600$000.

Os mesmos (emits. e ends) Prom. 7:500$000.

Os mesmos (emits. e ends.) Prom. 1:600$000.

Abrigo Barni (emit). restricto Prom. 100$000.

José Dias (aval.).

Paschoal Curcio (emit.) restricto. Prom. 205$000.

Francisco Russo (dev.) Dupl. 636$000.

F. Sette & Cia. (devs.) Dupl. 1:000$000.

M. Abrão & Cia. (emits.) Prom. 500$000.

Miguel Salim Aidar (end).

Os mesmos (emit. e end.) Prom. 500$000.

Maritimas

O COMMENDADOR FARIA VAE TRABALHAR NA SECÇÃO DE ESTATISTICA E FISCALIZAÇÃO DO LLOYD

Os commissarios da Marinha Mercante, que servem na Companhia de Navegação Lloyd Brasileiro, têm andado, nestes ultimos tempos, perseguidos por um máo fado. Tudo se tem feito e continúa a fazer para prejudical-os. Quando esses dedicados servidores da nossa marinha de commercio julgam que a sua situação vae melhorar, surge, sempre, graves impecilhos á realização dos seus desejos.

A secção de Estatistica e Fiscalização, que está sob a responsabilidade do sr. Pinheiro Guimarães é, agora, a inquisidora dos commissarios.

As exigencias absurdas dessa secção torna desesperadora a situação dos officiaes de camara, que qualquer dia se vêm na imminencia de tomarem uma reacção energica e decisiva, tal á perseguição que lhes é movida pela Fiscalização.

Acabamos, porém, de ser informados, que para aquelle departamento do Lloyd vae ser convidado, afim de auxiliar o sr. Pinheiro Guimarães, o commendador Faria, ex-agente da Companhia em Leixões.

E' de se esperar que com a entrada do commendador na dita secção todos venham a lucrar, porque o novo funccionario conhece perfeitamente os habitos de trabalho do sr. Guimarães e não terá difficuldade em acompanhal-o passo a passo, para moralisar aquella secção da nossa maior empresa e navegação.

O "RIPPER" AMANHECE NO PORTO

De regresso dos portos do norte deverá amanhecer hoje, no porto, o paquete "Commandante Ripper", da frota do Lloyd Brasileiro que depois de desembaraçado pelas autoridades portuarias atracará junto ao armazem 15, do Cáes do Porto.

NÃO PERDERAM TEMPO...

Procedente dos portos do sul e sob o commando do capitão de longo curso Euclydes de Almeida Bazilio, fundeou hontem na Guanabara o "Commandante Alcidio".

Esse vapor que veiu com um grande carregamento, sobretudo de batatas, tem agora o seu nome inscripto, dada a boa vontade de seus tripulantes, entre os que não perdem tempo.

Em Porto Alegre, a sua equipagem, inclusive o commandante, alistou-se no Serviço Eleitoral Gaúcho.

Movimento Maritimo

VAPORES ESPERADOS

Do Norte

13 — Recife e escalas — "Aratimbó".
14 — Recife e escalas — "C. Biancamano".
15 — P. Norte — "Santos".
15 — Belem e escalas — "Rod. Alves".
16 — Liverpool e escalas — "Desna".
17 — — Hamburgo e escalas — "Vigo".
17 — N. York e escalas — "Western World".
20 — Havre e escalas — "Lipari".

Do Sul

13 — R. da Prata — "Alpherat".
14 — R. da Prata — "High. Princess".
14 — R. da Prata — "Orania".
14 — R. da Prata — "M. Paschoal".
15 — R. da Prata — "Londonier".
15 — B. Aires — "Tocantins".
16 — R. da Prata — "S. Cross".
17 — R. da Prata — "K. Margareta".
18 — R. da Prata — "Cap Arcona".

VAPORES A SAIR

Para o Norte

10 — Belem e escalas — "João Alfredo".
11 — Maceió e escalas — "Maria Luiza".

Para o Sul

10 — Rio da Prata — "Eastern Princ".
12 — Rio da Prata — "Lima".
13 — Rio da Prata — "And. Star".
14 — Rio da Prata — "C. Biancamano".
16 — Rio da Prata — "Desna".
17 — Rio da Prata — "Vigo".

ALFANDEGA

RENDA ARRECADADA HONTEM NESTA REPARTIÇÃO

Ouro — 196:750$460; Papel — 95:420$350; Total .... 292:170$810. Sello —56:711$850; Receita de 1 a 9 do corrente — 1.898:380$830; Em egual periodo de 1932 — 875:792$113; Differença a maior em 1933 — 1.022:651$717.

Malas Postaes

O Departamento dos Correios e Telegraphos expedirá malas pelos seguintes paquetes:

DIA 11

"Araranguá" para: Santos, Rio Grande, Pelotas e Porto Alegre, recebendo impressos até ás 11 horas; objectos para registrar até ás 10 horas; cartas para o interior da Republica, idem, idem com porte duplo até ás 12 horas.

THEATRO

(Continuação da 7ª pagina).

tua grande personalidade, pois que a tua muleta theatral quebrou-se pelo mão trato que lhe déste; estou velho e doente e necessito socego para poder trabalhar livremente, pelo bom theatro e com artistas de valor, o que te falta. Si tiveres brio conforma-te e deixa-me em paz. Pinto". Pobre Theatro, quando te verás livre de tudo isso?

A Companhia do Alhambra embarcará a 14 de abril para a Argentina

Termina depois de amanhã, 12, em Recife, a temporada de revista e operetas que a Companhia do Alhambra está realizando ha quasi um mez no Theatro Moderno.

No dia 15 proximo, a Companhia estreará no theatro Guarany da capital bahiana, onde permanecerá vinte dias apenas, vindo, então, para o Rio.

Aqui será o elenco completamente reformado, havendo troca de artistas.

Dentre os novos elementos contratados está o festejado actor Palitos.

A Companhia, remodelada embarcará a 14 de abril para Buenos Aires, onde estreará a 21 do mesmo mez, fazendo ali uma temporada de sessenta dias, visitando provavelmente outras capitaes sul-americanas.

Ratinho, o comico estupendo, que estreará segunda-feira no palco do Eldorado

O theatro e o plano Agache

E' do plano Agache fazer o prolongamento da rua Pedro I até os Arcos. Por isso corria hontem, com muita insistencia na Prefeitura, que o interventor cogita de desapropriar o theatro Recreio para esse fim. Se fôr verdade é um theatro de menos.

Assim, acaba mesmo.

O commentario da noite

Telegramma da Bahia diz que Aracy Côrtes desembarcou e visitou as macumbas dos terreiros dos feiticeiros, examinando figuras typicas.

Quando o Neves leu-o, disse comsigo mesmo:

— Se eu soubesse tinha ido tambem.

A proxima temporada da Cia. Cruzeiro do Sul

No vindouro dia 16, entrará no palco do elegante Cine-Theatro Haddock Lobo, esta bem organizada companhia theatral, que, sob a direcção artistica de M. Moreira, o festejado actor tão conhecido das nossas platéas, ali vae dar uma série de interessantes espectaculos. O seu elenco criteriosamente organizado, é composto de figuras conhecidissimas em nossas ribaltas.

Entre o elemento feminino se destacam: Laura Gaster, Durvalina Duarte, Izabel Ferreira, Victoria Soares e na parte masculina, figuram Raul Gonçalves, esforçado ensaiador, José Fernandes, conhecido comico, Brandão Filho, João Fernandes. A parte musical está a cargo do conhecido maestro Lameira, "Machinismos" por Cantuaria. "Ponto" — Guimarães e contra-regra João de Oliveira.

A direcção commercial está entregue ao conhecido capitalista de nossa praça C. Ganafa. Do seu variado repertorio constam as seguintes peças:

"Flor do Manacá"; "Canto da Cigana"; "Amor de Malandro"; "Moço Campeiro";

A "Casa de Caboclo" na Avenida

A "Casa de Caboclo" foi sem duvida, umas das realizações artisticas mais brilhantes de quantas se fizeram no Brasil. Ella teve o poder de proporcionar ao nosso publico instantes inolvidaveis de encantamento e que offereciam, sobretudo, um sabor de coisas nacionaes gratissimo á nossa sensibilidade de brasileiros.

As suas exhibições elevaram de maneira efficiente e brilhantissima o genero regional. São conhecidos os valores que fizeram a consagração rapida da "Casa de Caboclo".

Modinhas lindas, anecdotas caipiras, sambas — eis os elementos com que ella se apresentou para a conquista da estima do publico carioca. Criação do espirito brilhante de Duque, "Casa de Caboclo" impoz-se de modo, por assim dizer, fulminante.

As suas primeiras sessões importaram em verdadeiro, ruinoroso successo. E com o correr do tempo o exito não se modificou. Foi sempre o mesmo, pois o publico não se cansava nunca de applaudir a queridissima instituição.

A approximação dos festejos carnavalescos, no emtanto, determinou que a "Casa de Caboclo" suspendesse provisoriamente os seus espectaculos, deixando no espirito do publico uma sensação de saudade. Agora chega-nos a noticia alviçareira de que ella — vae começar a funccionar novamente, com os mesmos elementos de antes.

Ha apenas uma differença. E' que agora passará para Avenida. A partir de segunda-feira, estará no palco do Eldorado sob a direcção de Duque e com o elenco formidavel de que avultam as seguintes figuras: Jararaca, Ratinho, Appolo Corrêa Darcy Gonçalves, Arthur Costa, Cinira de Aragão, Eugenio Paschoal, Josephina Dugan. Participará tambem do espectaculo o conjunto typico sertanejo da "Casa de Caboclo".

A peça que Duque apresentará para a estréa na Avenida é "Coisas de Caboclo" obra sua e de Paulo Orlando. "Casa de Caboclo" continuará, no palco do Eldorado a marcha de triumpho que vem emprehendendo desde o seu primeiro dia de vida.

OS ULTIMOS DIAS DO ALISTAMENTO ELEITORAL

Communicam-nos:

"O Partido Economista do Brasil avisa seus correligionarios que a partir do proximo dia 15 do corrente, inclusive, não poderá alistar quem não se apresentar munido das respectivas certidões. Determina essa resolução o facto de estar crescendo desmedidamente o numero de pessoas alistaveis, que só agora se apresentaram, e cujas certidões, embora sendo de cartorios desta capital, difficilmente poderão ser obtidas em tempo util para inscripção que aproveite ao proximo pleito de 3 de maio.

Concurso de Inspectores de Ensino Secundario

Realiza-se, hoje, ás 8.30 horas da manhã, no edificio do Instituto de Educação, á rua Mariz e Barros, a primeira prova escripta do concurso para provimento do cargo de inspectores do Ensino Secundario.

A prova versará sobre "Principios e organização do Ensino Secundario" e será commum a todos os candidatos inscriptos.

O Serviço de Justiça pretere qualquer outro...

Tendo sido dispensado o primeiro tenente Gutemberg Keppler Ayres de Miranda, do cargo de juiz do Conselho Permanente de Justiça da Terceira Auditoria de Guerra desta Capital, por serem indispensaveis nos seus serviços no Ministerio da Guerra, foi sorteado, hontem, para substituil-o, o capitão Armando Lustosa Moreira Barroso, que deverá prestar o compromisso da lei, na proxima segunda-feira, 13 do corrente, ás 13 horas, na séde da referida auditoria.

Na Policia Central

DELEGACIA DE DIA

Está hoje de dia o 3º delegado auxiliar, dr. Democrito de Almeida.

O CONCURSO PARA COMMISSARIO DE POLICIA

O chefe de Policia determinou providencias ao secretario do proximo concurso para preenchimento das vagas de commissarios de policia, existentes no quadro, as quaes estão sendo occupadas por commissarios interinos e em commissão, para que proceda rigorosa revisão em todos os documentos enviados á Secretaria pelos candidatos inscriptos, afim de que possa ser realizado o mais breve possivel o concurso.

Ferozes e famintos, desciam os lobos das montanhas para saciar-se com a carne das ovelhas inermes das campinas rumaicas. Mas os pastores estavam sempre vigilantes, com espingardas carregadas e bôa pontaria, provando assim que "protecção é segurança".

"STANDARD" MOTOR OIL está sempre de guarda para proteger vosso carro contra o perfido ATTRITO

Rapido em alcançar as partes essenciaes do motor, o attrito é um elemento feroz e destruidor. Ataca as superficies deslisantes sempre que entram em contacto directo. Para evital-o, os fabricantes do vosso automovel proveram-n'o com um systema de lubrificação que mantém uma tenue pellicula de oleo sobre todas as peças.

Com isso cessa a responsabilidade dos fabricantes do carro. Mas é a vós que incumbe empregar no carro o melhor lubrificante que podeis obter. "Standard" Motor Oil é dotado de qualidades que lhe permittem adherir, sem a minima falha, a qualquer superficie. O calor mais intenso, grandes velocidades, subidas ingremes, nada disto póde enfraquecer a pellicula robusta e oleosa de "Standard" Motor Oil.

Para maior economia, esgotae vosso carter e reabastecei-o com um novo supprimento de "Standard" Motor Oil a intervallos regulares, conforme recommendações do vosso fornecedor.

Usae Gazolina "Standard" — não ha melhor

Standard Oil Company of Brazil

"STANDARD" MOTOR OIL

DIA 20 DO CORRENTE
ARI PAVÃO PUBLICARA'
BRONZES E PLUMAS...
UM LIVRO PARA AS MULHERES DE TODAS AS EDADES...

M.me Carvalho

(Collaboradora da Secção de Modas do "Diario Carioca" e da Noite Illustrada)

Directora do LYCEU IMPERIO, o mais completo CURSO THEORICO E PRATICO DE COSTURA.

O unico onde a alumna aprende a theoria do corte ao mesmo tempo que confecciona seus vestidos ou de suas proprias freguezas.

Perfeição e Originalidade

LYCEU IMPERIO

— modernamente installado á TRAVESSA DE SÃO FRANCISCO N.º 9 2º ANDAR — SALA 1

ELEVADORES

PARA CAMBIO — moedas, cheques, letras de exportação; Titulos — no Rio, em S. Paulo, Santos e em Minas Geraes; Café, em geral e informações Financeiras e Estatisticas.
PROCURE "C. I. T. A."
RUA DA CANDELARIA, 78 — TEL.: 3-3861

Na Central do Brasil

Por determinação do director da Central do Brasil, o chefe do trafego autorizou chefes de serviço, agentes e empregados da 2ª divisão, que trabalham no Districto Federal, já qualificados ex-officio, a comparecerem no Posto Eleitoral da Estrada, afim de procederem a inscripção e qualificação.

— Foi, hontem, entregue ao chefe do trafego, o relatorio completo sobre o movimento de passageiros, nos trens de suburbios e pequeno percurso, da Central do Brasil durante os tres dias de carnaval. Esse relatorio diz que durante os tres dias foram emittidos 506.861 bilhetes de passagens; passaram nos torniquetes das diversas estações 902.298 passageiros e a renda arrecadada foi de 170:180$800.

— O serviço de verificação de avarias dos carros e faltas soffreu modificações, tendo a chefia do trafego da Central do Brasil, expedido a ordem 5.357, de 27 de fevereiro ultimo, baixando instrucções regulando esses novos encargos, que passam a ficar subordinados directamente a arrecadação. Afim de haver uniformidade na applicação nas novas instrucções, o determinado na referida ordem só entrará em vigor a partir de 1º de abril.

— A estação D. Pedro II forneceu hontem, por conta dos diversos Ministerios, 70 4|2 passagens, na importancia de reis 3:901$400. Essas requisições foram assim distribuidas: M. da Viação 1 passagem, na importancia de 120$700; M. da Guerra 21 4|2 passagens, na quantia de 1:375$600; M. da Justiça 9, no valor de 636$600; M. da Marinha 1 por 64$400; e M. do Trabalho 38, num total de 1:706$500.

— A renda industrial da Central do Brasil, inclusive as estradas filiadas, no dia 3 do corrente, attingiu a importancia de 412:267$500 para menos réis 47:893$100, sobre egual data do anno anterior.

— A sala onde funcciona a arrecadação da estação de D. Pedro II, e que se acha localisada no andar terreo do edificio da 1ª divisão da referida estrada, passou por total remodelação. O compartimento destinado ás escalas de pessoal está agora completamente asseiado e seus funccionarios podem trabalhar ali com todo o conforto e hygiene.

— O inspector da 3ª Inspectoria, localisada no ramal de S. Paulo, solicitou providencias a administração da Central do Brasil, contra a falta de boletins para a qualificação do pessoal da Estrada, que está prejudicando o serviço e atrazando o expediente.

— A administração da Central do Brasil expediu circular determinando que, os cafés mineiros entregues a estações situadas em territorio mineiro, e destinados directamente a Santos, podem trafegar com impostos a pagar no destino.

— Despachos da directoria: — Maria José Gomes Ferreira, Manoel de Lucas, Francisco de Salles Georges, José Euzebio Norberto, José Franco Tiburcio — Compareçam á secretaria. José Clemente de Faria, pedindo admissão — Aguarde opportunidade. Adalberto Borges Estrella, Waldemar Ferreira Pimenta, Carlos Vaz de Mello, Nelson Paulo de Almeida, Carlos Sebastião de Andrade, pedindo certidão — Certifique-se. Alfredo Silva Nascimento, pedindo effectividade — Indeferido em face do parecer do trafego. Dydimo Pereira de Barros, pedindo abono de faltas — Indeferido, de accordo com o parecer do trafego. Gentil de Castro Vidigal, pedindo 2 horas de licença diariamente para praticar serviço de trafego — Indeferido, em face do parecer do trafego. João de Freitas, pedindo para construir barracão em terreno da Estrada — Sim, a titulo precario.. Martinho Soares Machado, pedindo transferencia — Attenda-se, como graxeiro extranumerario. J. D. Leite de Castro, pedindo restituição de importancia relativa ao custo de uma passagem — Requeira ao sr. ministro da Viação a restituição em apreço. Alberto Carlos Diniz Junqueira, pedindo cessão de trilhos — Indeferido, em face dos pareceres.

— Pelo trem Cruzeiro do Sul regressou hontem, de São Paulo, o dr. Salgado Filho, ministro do Trabalho.

CABELLOS BRANCOS?
LOÇÃO
"LIRIO DO AMOR"
UNICA EFFICAZ

Só para homens

Sapatos de chromo a ponto de pneu, durabilidade garantida o minimo por 6 mezes a 15$. SENADOR POMPEU, 154. Pedidos, pelo Correio, a Izabel Soler, mais 2$500.

AOS DIRECTORES DE COLLEGIOS

Academico de medicina, com solido conhecimento de diversas materias, offerece-se para leccionar.
Carta para R. Moreira, na "gerencia" deste jornal.

A Questão da Escola Hahnemanniana

O MINISTRO DA EDUCAÇÃO NÃO APPROVOU A PROPOSTA DE DESEQUIPARAÇÃO

Foi rejeitada pelo ministro da Educação e Saude Publica a proposta approvada pelo Conselho Nacional de Educação, no sentido de ser cassada a equiparação da Escola de Medicina e Cirurgia, do Instituto Hahnemanniano.

O mesmo titular despachou o processo de accordo com o parecer da Commissão de Ensino Superior, daquelle Conselho, lido na sessão ultima, pelo qual a Escola terá que funccionar de accordo com as exigencias da legislação vigente.

Nesse sentido, foi nomeada pelo ministro uma commissão, sob a presidencia do sr. Carneiro Felippe, para examinar as condições da Escola.

CONSELHOS PARA A GRIPPE NADA DE PATAMELADAS

Alimente-se com fubás, cangicas e cangiquinhas.

CASA RIO-JAPÃO

Praça Olavo Bilac, 22
(MERCADO DAS FLORES)

O festival da revista "Fru-Fru", sob o patrocinio do Automovel Club do Brasil

Realiza-se no proximo dia 16, quinta-feira, o sorvete-dansante offerecido aos seus socios pelo Automovel Club do Brasil, a prestigiosa sociedade que conta em seu acervo com tão brilhantes manifestações em pról do mundo social brasileiro. Entremeiando as dansas em tão brilhante reunião, a conhecidissima revista "Fru-Fru" offerecerá aos socios do Automovel Club uma parte musical, onde tomarão parte os seguintes artistas:

Lilian Paes Leme, Ogarita dell'Amico, Marilia Baptista, Sonia Barreto, em canções ao violão; João Petra de Barros e Patricio Teixeira, os deliciosos interpretes regionaes que o Brasil conhece através do radio; Jorge Fernandes, o mavioso cantor da élite; Palitos, o conhecido comico, cujo reclame é desnecessario; Eurico Moraes, em solos de serrote-violino; Brito Neves pianista excentrico norte americano, e Mauricio Joppert, o fino artista, especializado em imitações de artistas do cine americano.

O incendio da Rua do Passeio

Depuzeram hontem, no cartorio da 3ª Delegacia Auxiliar, sobre o incendio occorrido na rua do Passeio varias testemunhas.

As declarações das testemunhas foram prestadas perante o respectivo delegado dr. Democrito de Almeida, funccionando como escrivão o dr. Eduardo Pereira da Costa.

CONVITE

A familia do muito amado FELIPPE DE OLIVEIRA convida os seus amigos para o acompanharem, da Igreja da Candelaria até ao cemiterio de São João Baptista, hoje, sexta-feira, ás dez horas da manhã.

Diario Carioca

Praça Tiradentes n.° 77 | Rio de Janeiro, Sexta-feira, 10 de Março de 1933 | Anno VI — Numero 1.407

Com a bocca na botija...

ENCONTRADOS DENTRO DO ESTABELECIMENTO, OS MELIANTES FORAM PRESOS

Ao passar, hontem, á noite, pela rua Guilhermina, na estação do Encantado, o investigador n. 358 da Secção de Vigilancia, em frente ao predio numero 43, notou que do seu interior, partiam ruidos.

Intrigado com o succedido, o policial chamou então pelo dono do estabelecimento.

A porta da casa foi aberta, ali penetrando a turma de ronda. Num rapido exame procedido, os investigadores verificaram que, do forro pendia um fio de arame, que vinha até ao chão.

Dando uma rigorosa "batida" por todos os recantos, a policia conseguiu finalmente prender os meliantes Juventino Soares de Almeida e Sebastião José Firmino, vulgo "Fino", que se achavam occultos atraz do balcão. Em poder dos gatunos foram encontrados varios maços de cigarros, caixas com phosphoros e dinheiro, que elles haviam tirado da caixa registradora. Conduzidos para a delegacia do 20° districto, os dois meliantes foram autuados em flagrante por crime de roubo e a seguir recolhidos ao xadrez, onde aguardarão destino conveniente.

Colhido por um omnibus na Circular da Penha

Hontem á noite, foi colhido por omnibus, na Circular da Penha, o portuguez Antonio Balula Dias, casado, de 40 annos de edade, operario, morador á rua Frei Gaspar n. 130, na referida localidade.

A victima que, recebeu contusões e escoriações pelo corpo, foi soccorrida pela Assistencia Municipal, retirando-se a seguir.

Não Virá a Paz

A Bolivia e a Solução do Conflicto do Chaco

Presidente Daniel Salamanca

LA PAZ, 9 — (HAVAS) — Os jornaes encaram com pessimismo as "demarches" pacifistas que estão sendo feitas pelos paizes neutros.

Dizem que os objectivos visados parecem irrealizaveis e que não ha possibilidade de suspensão das hostilidades no Chaco, emquanto não forem reconhecidos os direitos da Bolivia sobre o litoral do rio Paraguay.

Morreu sob as rodas de um trem

Quando tomava um trem na estação de Encantado, um homem de cor branca, 35 annos presumiveis, trajando modestamente, caiu na linha, ficando com o corpo completamente esmagado. A victima, que é desconhecida no local, usava na gravata um pregador com os iniciaes M. E. B.

O cadaver foi removido para o Necroterio do Instituto Medico Legal, com guia das autoridades policiaes do 20.° districto.

Foi preso quando recebia apostas

Na rua do Cattete n.° 70, foi preso, hontem, pelo Inspector-Commissario Telles e Commissario Barreir, do 6.° Districto, o "bicheiro" João Durval.

Justamente na occasião em que recebia apostas, foi o contraventor surpreendido pelas autoridades, que encontraram em seus poder 7 listas e 21$000.

João Durval foi autuado pelas auctoridades do 6.° Districto.

Felippe de Oliveira

OS RESTOS MORTAES DO MALLOGRADO ESCRIPTOR CHEGARAM, HONTEM, A BORDO DO "CAP ARCONA"

Chegada do corpo de Felippe de Oliveira

Hontem, á tarde, atracou no cáes Mauá o "Cap Arcona", em cujo bordo viajaram para esta capital os restos mortaes de Felippe de Oliveira, o brilhante escriptor brasileiro que foi victima de um desastre de automovel, nos arredores da capital franceza.

No cáes encontravam-se a familia do morto, amigos e admiradores, que acompanharam o ataúde até a egreja da Candelaria, de onde, amanhã, ás 10 horas, sairá o feretro para o cemiterio de S. João Baptista.

A QUARESMA E A IGREJA CATHOLICA

O 19.° Centenario da Morte de Nosso Senhor Jesus Christo

As commemorações deste anno nesta capital — O Parocho de S. Christovão concede-nos breve entrevista sobre a magna data

A celebração do 19° Centenario do drama da Paixão e Morte de N. S. Jesus Christo, dará este anno relevo excepcional ás solennidades religiosas que a tradicção consagrou, através de seculos, e, mais uma vez, a familia catholica do Brasil, commemorará a Quaresma com inabalavel fervôr christão.

Em todas as parochias desta capital estão se preparando os programmas do ritual canonico com a antecedencia que nos separa da semana da Paixão do Senhor.

Em São Christovão, o respectivo parocho, rev. padre Manoel Gomes, está empenhado, em dar o maior brilho ás solennidades da Semana Santa, tendo, para isso organizado, em collaboração com as familias da parochia, um programma geral de todos os actos commemorativos do 19° Centenario da morte do Creador.

No intuito de dar divulgação ao interessante plano de celebrações com que o vigario de São Christovão assignalará, em sua parochia, a passagem de tão magna data christã, fomos ouvil-o na matriz da rua Benedicto Ottoni:

— Que podia nos informar, acerca do programma da Semana Santa na parochia?

— O Centenario de N. S. Jesus Christo terá este anno, não só em minha parochia, mas em todo o Brasil commemorações excepcionaes. Antes de entregar-vos o programma que organizamos, vou, por uma questão de methodo, narrar a razão de ser desse acontecimento.

Como sabe, fazem cinco mezes que estou em São Christovão. Primeiro foi a Liga Eleitoral; depois os Congressos Parochiaes; agora a preparação do Centenario de Christo. O exito das iniciativas anteriores foi que nos levou a preparar o programma de commemorações que vamos celebrar na semana santa.

Que felicidade e grandeza para o mundo, se a humanidade prestasse o favor racional ás verdades da semana santa! concluiu o padre Gomes.

— E o programma em elaboração?

— Em toda a Quaresma, nas sextas-feiras e domingos ás 8 horas da noite haverá "Via Sacra" e prégação sobre a Familia Christã.

O plano integral da Semana Santa tem a propagal-o e realizal-o uma commissão trabalhadora e outra grande commissão das principaes familias catholicas de São Christovão, recebendo, na aceitação do convite, o compromisso do auxilio monetario correspondente ás possibilidades de cada um. Haverá, tambem na matriz um livro para assignaturas de quem quizer contribuir nominalmente e um cofre para os que preferirem contribuir anonymamente.

O sr. vigario assignalará as duas commissões, com distinctivos, que ficarão como lembrança da passagem do Centenario de Jesus Christo.

— E conta v. revma. com o exito completo dos seus planos?

— Certamente. O meu enthusiasmo tem provocado explosões de incontido jubilo christão entre os meus parochianos que, os adultos como eu, não terão outra venturosa opportunidade como esta, de celebrar o Centenario de Jesus Christo. Em São Christovão se pudessem até as suas pedras seculares se abalariam para commungar dessa homenagem universal ao Creador. E despedindo-se entregou-nos o "Programma Geral da Semana Santa no anno de 1933, na Parochia de São Christovão; no 19° centenario da morte de N. S. J. Christo", onde lemos em um quadro a seguinte legenda:

"Christo verá mais uma vez por terra o orgulho insensato dos anti-christos. E a revolução christã será nova e actual, para os homens, mesmo no dia longinquo em que a revolução social communista já fôr, apenas um éco remoto do passado."

SEMANA SANTA

DOINGO DE RAMOS — 9 de abril. A's 6, 7 e 8 horas — missas correspondentes ás tres de tempo normal.

A's 9 1|2 horas — Missa solenne. Benção de Ramos, Procissão. Canto da Paixão.

SEGUNDA-FEIRA — 10 de abril. — A Via Sacra. Ligeira instrucção preparatoria da Communhão da quinta-feira.

TERÇA-FEIRA — 11 de abril. — A's 8 horas da noite. A Via Sacra. Instrucção preparatoria da Communhão de quinta-feira.

QUARTA-FEIRA — 12 de abril — O dia por excellencia das confissões, para a Grande Communhão de quinta-feira. O revmo. vigario pede que assim se faça: o dia de confissão para todos; entretanto seja o dia principalmente para as senhoras. A' noite, s. revma. recommenda para os funccionarios e operarios que não podem vir á confissão nas horas do dia. "Eu sou a Vida", disse Nosso Senhor. E o pão de Deus, ou o pão da Vida é a Sagrada Eucharistia. Quinta-feira a instituição da Eucharistia vae fazer 19 seculos. Esta quinta-feira será a pedra de toque do catholicismo na parochia de São Christovão.

Commemorar, porém, a instituição da Eucharistia sem commungar, é quasi repudial-a. A's 8 horas da noite haverá Via Sacra e Officio de Trévas.

QUINTA-FEIRA — 13 de abril — A's 8 1|2 da manhã — missa solenne.

Depois do Evangelho, sermão da Eucharistia — Communhão geral. Ida processional do S. S. Sacramento para a Urna, até a missa de Pre-santificados sexta-feira ás 8 1|2 horas.

A's 4 horas a cerimonia do "Lavapedes". Sermão de monsenhor Antonio Affonso.

SEXTA-FEIRA — 14 de abril — A's 8 1|2 da manhã. Missa solenne de Presantificados. Canto da Paixão. Adoração da Cruz.

A's 3 horas da tarde. O Descimento da Cruz. Sermão. A's 6 horas. Procissão do Senhor-Morto. Ao recolher, sermão.

SABBADO — 15 de abril. — A's 8 1|2 da manh: Bençam do Fogo, Bençam da Fonte. Missa.

DOMINGO DA RESURREIÇAO — 16 de abril. A's 4 1|2 horas, missa solenne, pregação. Procissão em seguida.

A's 7 1|2, 9 e 10 1|2 missa. A's 8 horas da noite: Bençam do S. S. Sacramento. Alleluia.

Despedido do emprego, enforcou-se

O GESTO TRESLOUCADO DE UM EX-PORTEIRO DA COMPANHIA HANSEATICA

O hespanhol Elisardo Vidal Gonzalez, de 43 annos de edade, casado, morador á rua Clovis Bevilacqua, ha varios annos que vinha desempenhando as funcções de porteiro da Companhia Hanseatica. Em janeiro, devido á crise, Elisardo foi despedido do emprego, ficando em situação critica. Apesar de percorrer a cidade quasi que diariamente, a procura de serviço, o infeliz nada conseguiu, terminando por desanimar.

As necessidades eram demais. Não supportando mais o estado de verdadeiro desespero em que se encontrava, o tresloucado, hontem, á noite, deixando o leito, sem que fosse presentido, amarrou uma corda no galho de uma mangueira, situada no terreno proximo á casa, e enforcou-se.

Quando sua esposa, d. Esperança Pinheiro Vidal, pela manhã, para ali se dirigia, encontrou o marido morto, com o corpo a oscillar como um pendulo.

O facto foi immediatamente levado ao conhecimento das autoridades policiaes do 17° districto, que fizeram remover o cadaver para o necroterio do Instituto Medico Legal.

Sobre o caso foi instaurado inquerito.

Os que vieram assistir o Carnaval

Não devem perder a grande venda de

CASIMIRAS E BRINS

que está fazendo o

METRO DE OURO

159, ROSARIO, 159

A luta contra a guerra no Chile

A REPERCUSSÃO DO CONGRESSO DE MONTEVIDE'O

A repercussão do Congresso de Montevidéo tem sido extraordinaria, em quasi todos os paizes da America Latina. No Chile, toda imprensa noticia amplamente as actividades do Comité Nacional Anti-Guerreiro, formado em Santiago, sob a presidencia do dr. Ricardo E. Latcham, director do Museu Nacional, um dos intellectuaes chilenos de maior destaque.

A amplitude do movimento popular produziu em torno da Conferencia Anti-Guerreira Chilena, que realizar-se-á em Santiago nos dias 14, 15 e 16 de março corrente, é evidente pelas numerosas e importantes adhesões recebidas pelo Comité.

Assignam o manifesto de Convocação Nacional: Ricardo E. Latcham (Director do Museu Nacional); Laura Rodig (Esculptora); Juan Gómez Millas (Professor Universitario); Eugenio Orrego Vicuna (escriptor); M. Eduardo Hubner (jornalista); Elena Caffarena (advogada); Ricardo A. Latcham (escriptor); Gerardo Seguel (poeta e professor); Domingo Melfi (Directtor da Revista "Atenea"); Delfina Guttiérrez (pintora e professora); Marianno Latorro (escriptor e professor universitario); Manuel Rojas (escriptor); Santiago Ureta (escriptor); Maria Marchant (professora); Maria Baeza (professora); Maria Guajardo (universitaria); Augusto Pinto (operario anarchista); Sergio Atria, (escriptor); Gerardo Orttuzar (escriptor); dr. Ramon Clarés (medico); Obraham Schweitzer (medico); dr. Oswaldo Quijada (medico); Maria Vergara (jornalista); Enrique Bello e German Gimenez (Federacion de Empleados); Elias Lafertte e José Berrera (Federação Operaria do Chile); Wenceslau Mino (Federação dos Chauffeurs e Cobradores de Auto-Omnibus); G. Martinez e Salvador Ocampo (Federação do Pessoal de Emprejas Jornalistas); Marcos Chamude e José Vega (Partido Communista Chileno); Arthur Sepulveda e Erico Ulkiksen (Federação dos Estudantes do Chile); José Gallardo e Luiz Frias (Federação Juvenil Communista); Evaristo Ortiz e Sara Leiva (Soccorro Vermelho Internacional); Augustim Calderon (Federação dos professores); J. Rodriguez e Oswaldo Schleede (Syndicato da Industria do Petroleo); Oila Daroch (Federação de Mulheres do Chile); Pabo de Rokha e Enrique Mosella (Comité Unido das Organizações de Artistas do Chile); Nestor Gomez (Federação dos Professores Secundarios).

Pelas grandes proporções que promette assumir, o Congresso Nacional Anti-Guerreiro do Chile, preparatorio do Grande Congresso de Montevidéo, será um acto de uma repercussão sul-americana, que egualará ou talvez mesmo, ultrapassará os actos anti-Guerreiros já realizados na Argentina e Uruguay pelos respectivos Comités Anti-Guerreiros Nacionaes.

Nestes dois paizes, o manifesto dos intellectuaes que apoiam o Congresso, encerrava a quasi totalidade das assignaturas dos maiores nomes da sciencia, da arte, do magisterio. Um numero elevado de organizações Estudantis, Educacionaes, numerosos syndicatos operarios, ligas de camponezes e até representantes de communidades indigenas e das Ligas Raciaes de Negros fizeram-se representar nos Comités Uruguayo e Argentino, respectivamente presidido pelo esculptor Barnabé Michelenas e pela dra. Lydia Lamarque. O Comité Anti-Guerreiro do Brasil, recentemente formado entre nós e que já tem promovido, no Rio, São Paulo e Nictheroy numerosos actos publicos contra a guerra, já se encontra representado no Comité Organizador do Congresso de Montevidéo pelo seu presidente, dr. Osorio Cesar, e pelo presidente do Comité Anti-Guerreiro de São Paulo, a pintora Tarcilla Amaral.

O Congresso Anti-Guerreiro Latino-Americano, que deveria inaugurar seus trabalhos a 28 de fevereiro ultimo, foi obrigado a transferir sua data inaugural para 11 de março corrente, pela falta das delegações brasileira, peruana e paraguaya, que, neste momento, já devem encontrar-se na capital da Republica Oriental, onde se vae realizar a maior jornada anti-guerreira de toda a historia da America Latina.

Prohibida, severamente, a mendicancia em Belém

BELE'M, 9 (União) — O interventor recommendou á Policia, que faça recolher ao Asylo de Mendicidade, qualquer mendigo que seja encontrado nas ruas, portas de igrejas, etc. O sr. major Magalhães Barata resolveu prohibir, terminantemente, o exercicio de mendicancia no Estado.

Ferido a Bala Por Um Soldado da Policia Militar

A VICTIMA FOI INTERNADA, EM ESTADO GRAVE, NO HOSPITAL DE PROMPTO SOCCORRO E O CRIMINOSO ACHA-SE FORAGIDO

Os moços se haviam reunido e descançando das fadigas do trabalho jornaleiro, palestravam animadamente.

Era o que occorria em frente ao botequim na praça do Carmo, cerca de 22 horas de quarta-feira, quando foram surpreendidos pelo gesto brusco de um grupo de paizanos e militares, que sem mais nem menos, começaram a desferir golpes de sabre sobre os pacatos rapazes que, sem saberem o motivo daquella inopinada aggressão e notando as disposições dos componentes do grupo, se puzeram em debandada.

Dentre elles havia um, de nome Alberto Silva Porto, de 26 annos de edade, solteiro e empregado da Light, residente á rua Itapuá n. 95, que foi perseguido pelo soldado Aggripino Ferreira dos Santos.

Segundo depoimento de testemunhas, o soldado teria acompanhado o joven funccionario da Light até que este, vendo-se em má situação saltou os muros que circumdam os terrenos da sociedade recreativa "Caprichosos de Braz de Pinna", á rua Antonio do Carmo n. 10.

Neste ponto, o militar entrou a fazer disparos em direcção ao vulto, que desapparecia.

Passados os primeiros momentos, os aggressores desappareceram, emquanto eram requisitados os soccorros da Assistencia para a victima, que fôra attingida pelas costas por um projectil.

E, mais tarde, dada a gravidade do ferimento, foi transferida para o Hospital de Prompto Soccorro onde ficou internada.

Avisadas ás autoridades do 22° districto, compareceram o delegado Hugo Auler e o commissario Machado Junior, que tomaram depoimentos de varias testemunhas, que resaltaram a perversidade do soldado Aggripino.

Aggripino Ferreira dos Santos, é soldado n. 71, da 3ª companhia do 6° batalhão da Policia Militar, conhecido pelo vulgo de "Naval", e acha-se ainda foragido.

Fantasiado de "Pierrot"

FOI PRESO EM RECIFE O CELEBRE PUNGUISTA "PAVAOSINHO"

RECIFE, 9 (Especial para o DIARIO CARIOCA). — Ha quaro mezes passados foi preso, nesta ciadde, o perigoso "punguista" carioca Isidoro Pavão, vulgo "Pavãosinho".

Esse larapio, que vinha percorrendo todos os portos, era apontado como autor de grandes furtos em varias capitaes. As nossas autoridades resolveram deportal-o para o norte.

Terça-feira de carnaval, um investigador, que se achava de ronda na rua da Concordia, notou qualquer coisa de estranho num romantico "pierrot", que escondia a rosto sob meia mascara. Aproximando-se da mysteriosa personagem, o policial verificou tratar-se de "Pavãosinho", dando-lhe logo voz de prisão.

Retirada a mascara, foi então confirmada a suspeita.

"Pavãosinho" encontrava-se de novo nesta capital, já prompto para operar.

O audacioso larapio foi recolhido ao xadrez da Secretaria de Segurança Publica, onde aguardará conveniente destino.

OS AMANTES BRIGARAM

Bernardo Cruz e Maria Raymunda, viviam maritalmente até o ultimo carnaval, quando, por motivo do seu máo procedimento, foi Maria abandonada pelo amante.

Passado algum tempo Maria ficou saudosa do seu antigo companheiro e deliberou procural-o hontem.

Porém o encontro não foi feliz, por isso que, os amantes se desavieram no botequim, á rua Marechal Deodoro e, após acalorada discussão, passaram á luta corporal.

O investigador Belline Santos, que passava no momento pelas proximidades, prendeu o casal, levando-o para a delegacia, onde ficou detido á espera que o delegado Amorim da Cruz resolvesse a questão.

Atropelada pelo auto-caminhão 3931

A Assistencia Municipal soccorreu, ante-hontem, na Avenida Mem de Sá, a domestica Ottilia Rodrigues de 28 annos de idade, portugueza, empregada da familia Antunes Machado, residente áquella via-publica, no n.° 194, e que, fora atropelada pelo auto-caminhão numero 3.931.

Devido a gravidade dos ferimentos recebidos, a infeliz veiu a fallecer, quando dava entrada no Hospital de Prompto Soccorro, sendo o seu corpo removido para o Necroterio do Instituto Medico Legal.

Verificaram as autoridades policiaes que, o motorista causador do desastre é Waldemar Vieira do Nascimento, que está registrado no carro em questão.

Transbordaram os rios Tieté e Tamanduahy

S. PAULO, 9 (A. B.) — Em consequencia das ultimas grandes chuvas caidas sobre a cidade, varios bairros desta capital, principalmente os de Anhangabahú, Villa Marianna, Belemzinho, Ponte Grande Moóca e outros, se acham inundados pelas enchentes dos rios Tieté e Tamanduahy.

O transito pelas ruas daquelles bairros se acha muito prejudicado pelas aguas, havendo varias linhas de bondes interrompidas.

Vem ao Rio o interventor Affonso de Carvalho

MACEIO, 9 (A. B.) — Sabe-se que o capitão Affonso de Carvalho, interventor federal neste Estado, deverá chegar ao Rio juntamente com o ministro José Americo. E' possivel que ambos se encontrem na Bahia, de onde proseguirão viagem pelo avião da Panair.

A Irlanda e o Voto de Fidelidade á Corôa

O Senado de Dublin Adiou a Discussão do Projecto de Abolição

Jorge V

DUBLIN, 9 (HAVAS) — O projecto de lei que visa a abolição de juramento de fidelidade á Corôa Britannica e que o *Dail Eireann* remetteu ao Senado, foi discutido, hoje, em segunda leitura, pela Camara Alta.

O sr. Faren propôz o adiamento da discussão por uma semana, afim de que seja possivel estudar a questão, amigavelmente, com a Inglaterra.

Votada essa moção, o Senado adiou seu trabalhos até a proxima quarta-feira.

Será restabelecido amanhã o trafego da E. F. São Paulo-Rio Grande

S. PAULO, 9 — (A. B.) — Está marcado para amanhã o restabelecimento do trafego da Estara de Ferro São Paulo-Rio Grande. O commercio paulista tem soffrido consideravelmente da suspensão desse serviço.

Entregue ao trafego uma ponte sobre o rio Itararé

S. PAULO, 9 — (A. B.) — Noticia-se de Itararé que acaba de ser entregue ao trafego a nova ponte sobre o rio do mesmo nome, que servirá a Estrada de Ferro São Paulo-Rio Grande.

O sr. Luiz Flores da Cunha foi para Uruguayana

PORTO ALEGRE, 9 (A. B.) — Com destino a Uruguayana seguiu o sr. Luiz Flores da Cunha, ex-official de gabinete do interventor federal e que acaba de ser nomeado promotor publico naquella cidade.